



TARIFA TÉCNICA

Küük<sup>®</sup>  
SURFACES



## 2.

### ENCIMERAS COMPACTO

## ENCIMERAS HPL 1.



## 4. BAÑO

## 3. DECORADOS



## 5. ESTANTERIAS



**KÜÖK SURFACES®**, ofrece una amplia gama de materiales, laminados HPL sobre **soporte hidrófugo**, melaminas, fenólico compacto y materiales naturales, todo ello para crear interiores contemporáneos y audaces a la vez que atractivos y estimulantes.

La facilidad y **rapidez de montaje**, permiten que su cocina quede montada de manera fácil, ágil y limpia. Ofrecemos soluciones para la **integración de fregaderos** y **creamos proyectos a medida**, tratados al detalle de manera artesanal.

Combinamos efectos visuales intensos de fácil mantenimiento consiguiendo una excelente calidad precio.

## VENTAJAS DE LAS ENCIMERAS KÜÜK SURFACES®

**1. AHORRO ECONÓMICO.** La encimera de laminado KÜÜK, permite realizar diferentes tipos de mecanización, como en cualquier otro material disponible en el mercado. Además ofrece una gran ventaja sobre todos estos: su precio es mucho más ajustado que el resto.

**2. SENCILLEZ DE MONTAJE.** La facilidad y rapidez de montaje, permiten que su cocina quede totalmente terminada en un solo día y con la intervención del mismo operario que realiza el montaje de la misma. Además, la variedad de aplacados complementarios posibilitan un cambio de imagen de forma limpia, rápida y sencilla sin necesidad de obras.

**3. VERSATILIDAD.** Las encimeras KÜÜK ofrecen gran versatilidad, ya que además de ofrecer un uso en cocinas, son una opción perfecta para encimeras de cuarto de baño, decorados y estanterías, con una posibilidad infinita de medidas, formas y mecanizados de todo tipo.

**4. ESTÉTICA.** Los diseños veteados y efectos madera y piedras tienen diferencias de tono en el diseño, con lo que se consigue más realismo en la encimera.

**5. SALUD Y SEGURIDAD.** El proceso de fabricación de las encimeras de KÜÜK® cuenta con todos los estándares de seguridad. Los materiales utilizados durante dicho proceso no representan ningún riesgo para la salud de los trabajadores, ni para el usuario.

**6. HIGIENE.** Las propiedades físicas inherentes del laminado garantizan un sencillo mantenimiento y la más estricta limpieza, sin necesidad de mayores aditivos o tratamientos.

Debido a que la superficie está completamente sellada, los laminados decorativos son impermeables a los líquidos, muy fáciles de limpiar y mantener. Así, la mejor manera de mantener los laminados limpios es con agua y un detergente suave. Para manchas difíciles, se recomienda el uso de líquidos o cremas no abrasivas.

Son resistentes al vapor de agua, al agua hirviendo y, por lo tanto, son ideales para aplicaciones en las que la limpieza y la higiene son factores importantes.

Es inerte y no favorece el desarrollo de microbios.

Pruebas independientes de actividad y eficacia antimicrobianas, de acuerdo con el método de ensayo JIS Z 2801, muestran la reducción deseada  $> \log_2$  en referencia a una superficie inerte de control tras 24 horas de incubación para todos los organismos sometidos a ensayo:

*CONTACTO CON ALIMENTOS. El material KÜÜK® no presenta migración alguna que afecte a los alimentos y consecuentemente está aprobado para el contacto con productos.*



Ahorro económico

Facilidad de montaje

Estable a la luz

Resistente al calor

Fácil de limpiar

Higiénico

5 años garantía en integración de fregaderos

Resistente al impacto

## 2. RECOMENDACIONES DE VENTA

### 1. JURISDICCIÓN

Todos los materiales se consideran propiedad de Küük Surfaces S.L , hasta el total pagado de los mismos por el cliente, teniendo hasta ese momento reserva de dominio, pudiendo proceder a la recogida de los mismos.

### 2. IMPUESTOS

Se cargarán en factura conforme a la legislación vigente.

### 3. CONDICIONES GENERALES

La tarifa viene expresada en puntos. Consulte a su comercial el valor del punto.

Los precios de la tarifa incluyen el transporte de la encimera o cualquiera de los accesorios y componentes a cualquier punto de la península en pedidos superiores a 99€ (B.I)

Encimeras embaladas unitariamente y con los cantos debidamente protegidos.

### 4. ENVÍO Y ENTREGAS

GASTOS DE ENVÍO: Para pedidos inferiores a 99€ base imponible, 14€.

ENTREGA A DOMICILIO: PROVINCIA DE MADRID, TOLEDO y CIUDAD REAL 79€.

Ausencias o incidencias en entrega: Si el pedido no es recepcionado según cita previa concertada, o bien la entrega no es posible realizarse porque el acceso o los medios hacen inviable la entrega del pedido por sus dimensiones, el pedido será devuelto a nuestras instalaciones y el porte será cobrado.

Otras poblaciones consultar incremento para entrega a pie de calle.

### 5. CONDICIONES DE PAGO.

Giro a 15 días sobre fecha factura. Para cualquier duda o aclaración sobre facturación o forma de pago puede dirigirse a la oficina comercial o bien tramitarlo a través de su comercial.

## 3. PEDIDOS

Con objeto de realizar un mejor servicio y para evitar posibles errores, todo pedido será enviado mediante e-mail o a través de su comercial. Todos los pedidos tendrán una confirmación por parte de fábrica. Pasadas 24h. desde el envío de la confirmación sin respuesta por parte del cliente, el pedido pasará a fabricación.

Es imprescindible indicar el acabado de la referencia para la gestión del pedido sin incidencias.

### GESTIÓN DE PEDIDOS

Para cualquier aclaración:

Información y pedidos:  
Teléfono: (+34) 925 96 08 52  
gestion@kuukencimeras.com

## 4. TRANSPORTE Y ENTREGA

Para los pedidos a medida que llevan algún tipo de mecanización (fregaderos enrasados, bajo encimera, uniones emboquilladas, encimeras con formas, etc.) el **plazo de entrega estará comprendido entre 7 y 12 días hábiles como máximo**, según los trabajos a realizar y zona geográfica.

Todos los materiales se entregarán al cliente debidamente **protegidos con cantoneras y esquinas de protección en todos los cantos terminados**. Las encimeras que lleven el fregadero instalado / pegado desde nuestras **instalaciones, irá protegido para evitar posibles golpes** en su manipulación y posterior instalación.

**El material en 60 mm al tener un peso y volumen elevado es obligatorio que haya personal para colaborar con el chófer en la descarga del pedido.**

## 6. GARANTÍA

### **KÜÜK SURFACES® ofrece las siguientes GARANTÍAS en sus productos:**

1. Cubrirá cualquier defecto de fabricación de su pedido que sea imputable a KÜÜK SURFACES®. Para su valoración, deberá el cliente aportar: albarán de entrega y factura, así como soporte documental gráfico (vídeo o fotografía) en el que se muestre el defecto de forma clara y concisa.

2. Cualquier defecto ocasionado en la entrega del material, **siempre que éste quede reflejado en el albarán de entrega firmado al transportista y nos sea comunicado en el plazo máximo de 48h.**

En el supuesto de que corresponda la ejecución y aceptación de la garantía, la Empresa propondrá el reemplazo o reparación de las piezas con defectos. Nunca el reembolso.

3. Cubrirá el error de la entrega de aquellos productos diferentes a lo solicitado y confirmado por el cliente (color, medidas o grosores erróneos), encargándose la empresa de su retirada para el reemplazo de la misma.

4. En el supuesto de no existir material idéntico al que haya que reemplazar, se le ofrecerá al cliente uno de similares características y que esté incluido en mismo grupo de materiales que el pedido original.

### La garantía **NO** cubrirá:

1. Defectos en la fabricación del pedido ocasionados por una comunicación errónea por parte del cliente (color, grosor, o acabado equivocado, medidas incorrectas...).

2. Defectos en el pedido ocasionados por la manipulación inadecuada o montajes defectuosos por personal ajeno a la empresa (realización de cortes, retirada de cantos, mecanizados o encastrés).. En ningún caso Kuuk Surfaces SL se hará cargo de las reparaciones realizadas por personal ajeno a su organización.

3. Daños originados por un almacenamiento o conservación inadecuada, o uso erróneo o negligente de los materiales entregados.

4. Daños por causas ajenas al fabricante, como pudieran ser: variaciones de temperatura elevada, uso de productos de limpieza no adecuados, filtraciones de agua o por exposición a zonas de humedad, cambios de tonalidad por la exposición reiterada a la luz solar, etc.

En caso de incidencia, la garantía no cubrirá gastos de tener que desmontar el material colocado al cliente ni desplazamientos de montadores para ello.

## 7. DEVOLUCIÓN

No se admitirán devoluciones de mercancía salvo aceptación explícita por parte de **KÜÜK SURFACES®**. No se admitirán devoluciones de mercancía fabricada conforme a los criterios solicitados por el cliente.

## 8. NUESTROS PROVEEDORES



## 9. NUESTRO COMPROMISO CON EL MEDIO AMBIENTE

**KÜÜK SURFACES®** fue fundada en 2014, dedicándose por completo al desarrollo de encimeras para el sector del amueblamiento con alta innovación y calidad, destinados al amueblamiento de cocinas.

**El principal compromiso de KUUK con nuestros clientes es darles productos de primera calidad,** logrando satisfacer totalmente sus necesidades e intereses, a través de nuestro proceso de producción.

La actividad de la empresa, se realiza bajo un cualificado sistema de producción basada en los siguientes principios:

- Control de los aspectos ambientales implicados en el desarrollo de los bienes y servicios
- Desarrollo de I+D+i.
- Cumplimiento del marco regulatorio aplicable.
- Mantenimiento de un ambiente laboral favorable, con prioridad en la protección de riesgos laborales.

La proyección de la empresa tanto a nivel nacional como internacional, es debido al compromiso establecido con las partes interesadas, siendo

posible gracias a la implantación del Sistema Integrado de Gestión, competitividad de los precios y mejora continua de la organización.

Los objetivos de la política de la calidad y medio ambiente son evaluados continuamente por la dirección por medio de indicadores estadístico, garantizando la adecuación de la política de la calidad y medio ambiente con los objetivos definidos.

La empresa, a través de esta política, se compromete a:

- Cumplir los requisitos aplicables, incluidos los requisitos legales ambientales y otros requisitos ambientales
- Proteger el medio ambiente, incluida la prevención de la contaminación y otros compromisos específicos pertinentes al contexto de la organización
- Mejorar de manera continua el sistema integrado de gestión para la mejora continua del mismo y para la mejora del desempeño de la organización tanto en calidad como en medio ambiente.

La política de calidad y medio ambiente es revisada periódicamente para asegurar una adecuación continuada con la relación de las circunstancias cambiantes, dándola a conocer a todas las partes interesadas

1.1 HPL

# Materialles



MADERAS

**BÁSIC**



8853  
RURAL OAK  
PGN



9484  
OXIDIZED  
BEAMWOOD  
PGN



9659  
HIGHLAND PINE  
PGN



9658  
PLANKED HAVANA  
OAK  
PGN



8854  
ALABASTER OAK  
PGN

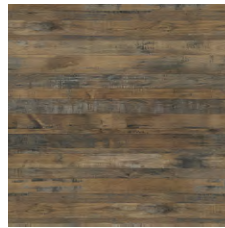

9480  
SALVAGE  
PLANKED  
LUM

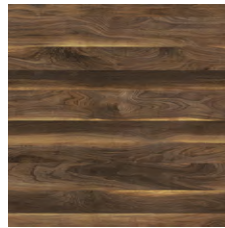

9479  
WIDE PLANKED  
WALNUT  
WLD

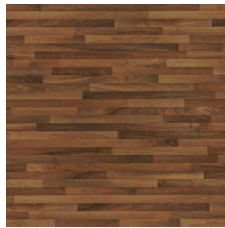

0911  
WALNUT BLOCK  
MAT

**PLATINIÜM**



4587  
ROVERE SLAVONIA  
ALEVE

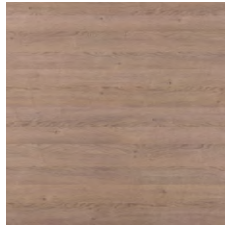

H4627  
ROVERE VALDWEG  
ALEVE

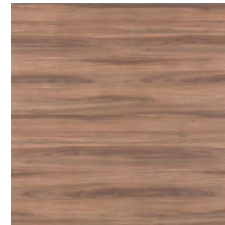

4625  
NOCE SINFONIA  
ALEVE

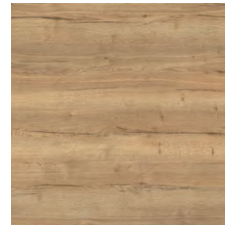

H1180  
ROBLE HALIFAX  
NATURAL ST37

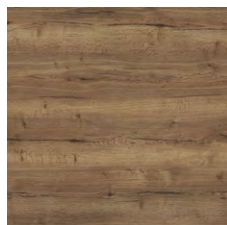

H1181  
ROBLE HALIFAX  
TABACO ST37

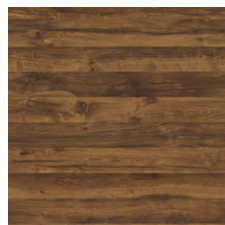

H2032  
ROBLE HUNTON  
CLARO ST10

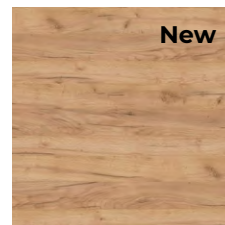

**New**  
K003  
GOLD CRAFT OAK  
PW

PIEDRAS

BÁSIC

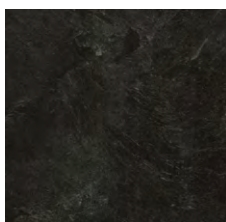

3690  
BASALT SALTE  
AHD



3460  
CALACATA  
MARBLE  
ARD / VITA

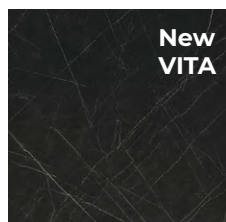

9485  
NERO GRAFITE  
ARD/VITA

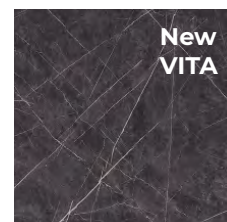

9483  
FERRO GRAFITE  
ARD / VITA

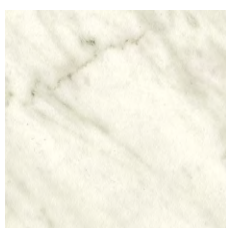

6696  
CARRARA BIANCO  
NDF

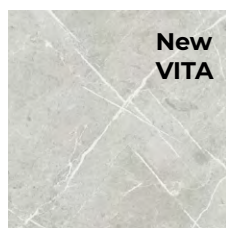

7402  
PIETRA GRAFITE  
VITA

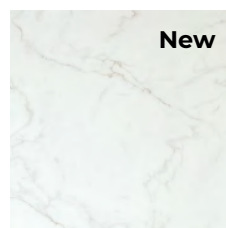

7674  
VENETO MARBLE  
VITA

PLATINIÜM

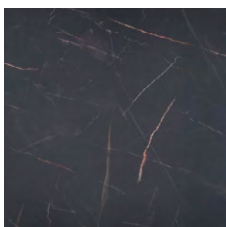

3476  
MARMO ELITE  
KER

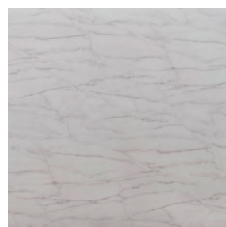

3486  
UMA  
VIS

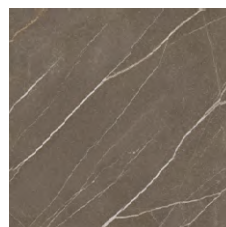

3445  
PULPIS GREY  
KER

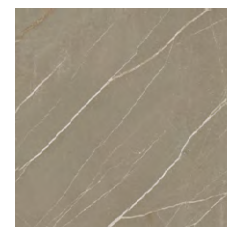

3447  
PULPIS LIGHT  
KER

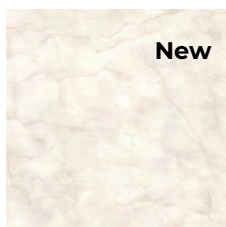

1474  
GOLDEN MOON  
CLIMB

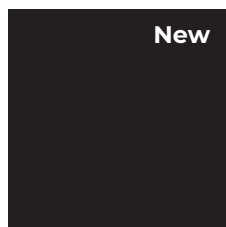

0421  
NERO  
CLIMB

CEMENTO

BÁSIC



5212  
ICE QUARTSTONE  
RIW



6275  
BRUSHED  
CONCRETE  
LUS



8830  
ELEMENTAL  
CONCRETE  
LUS

METAL

BÁSIC

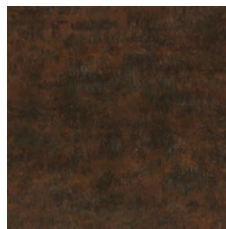

8832  
ELEMENTAL CORTEN  
AHD

LISOS

BÁSIC



2255  
POLAR WHITE  
VITA

PLATINIÜM

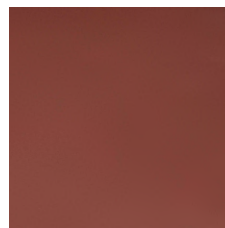

0779  
ROSA SHADE  
KER

GÖLD



0752  
GRIGIO ANTRIM



0720  
NERO INGO



0750  
VERDE  
COMODORO

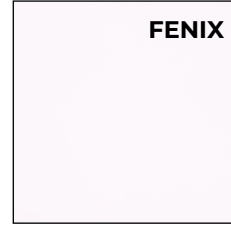

0030  
BIANCO ALASKA

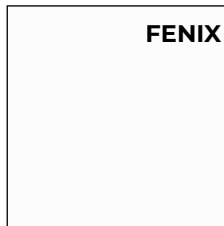

0032  
BIANCO KOS



1.2 HPL

Encimeras

# 20 mm

## ENCIMERAS / APLACADOS / DECORADOS

|                  | M <sup>2</sup><br>UNA CARA | M <sup>2</sup><br>DOS CARAS* <sup>1</sup> |
|------------------|----------------------------|---|
| <b>BÁSIC</b>     | 310 p.                     | 400 p.                                    |
| <b>PLATINIÜM</b> | 330 p.                     | 430 p.                                    |
| <b>GÖLD</b>      | 510 p.                     | --  |

- Todas las piezas a m<sup>2</sup> van canteadas 4 cantos a su color.
- Piezas en 20 mm con fondo inferior a 200 mm tanto en 1 como 2 caras, se consideran copete. Ver sección copetes.
- \*<sup>1</sup> Ver selección de acabados premium 20 mm a 2 caras y 60 mm 1 cara y 2 caras.
- Facturación mínima 0,30 m<sup>2</sup> por pedido.

# 40 mm

## ENCIMERAS / APLACADOS / DECORADOS

|                  | M <sup>2</sup><br>UNA CARA | M <sup>2</sup><br>DOS CARAS |
|------------------|----------------------------|-----------------------------|
| <b>BÁSIC</b>     | 400 p.                     | 520 p.                      |
| <b>PLATINIÜM</b> | 460 p.                     | 600 p.                      |
| <b>GÖLD</b>      | 630 p.                     | 820 p.                      |

- Todas las piezas a m<sup>2</sup> van canteadas 4 cantos a su color.
- Facturación mínima 0,30 m<sup>2</sup> por pedido.

### ADICIONALES

|                    | PUNTOS |
|--------------------|--------|
| Metro de canto PVC | 9 p.   |



- Los colores Fénix llevan un incremento de 3 puntos

# 60 mm

## ENCIMERAS

|                  | M <sup>2</sup><br>UNA CARA | M <sup>2</sup><br>DOS CARAS* <sup>1</sup> |
|------------------|----------------------------|---|
| <b>BÄSIC</b>     | 750 p.                     | 800 p.                                    |
| <b>PLATINIÜM</b> | 830 p.                     | 880 p.                                    |
| <b>GÖLD</b>      | -- p.                      | -- p.                                     |

- Todas las piezas a m<sup>2</sup> van canteadas 4 cantos a su color por defecto.
- En encimeras de 60 mm **NO se realizan trabajos** especiales de corte y canteado redondeado. Consultar tarifa trabajos especiales.
- \*<sup>1</sup> Ver selección de acabados premium 20 mm a 2 caras y 60 mm 1 caras y 2 caras.
- Facturación mínima 0.30 m<sup>2</sup> por pedido.

# SELECCIÓN KÜÜK HPL

20 MM 2 CARAS  
60 MM 1 CARA Y 2 CARAS

## MADERAS

### BÄSIC

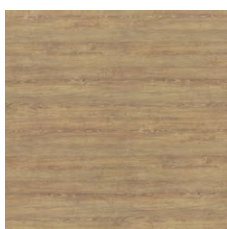

8853  
RURAL OAK  
PGN

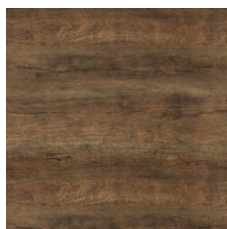

9484  
OXIDIZED  
BEAMWOOD  
PGN



9479  
WIDE PLANKED  
WALNUT WLD

### PLATINIÜM

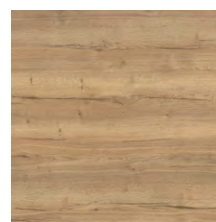

H1180  
ROBLE  
HALIFAX NATURAL  
ST37

## PIEDRAS

### BÄSIC

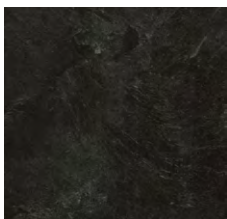

3690  
BASALT SALTE  
AHD



3460  
CALACATA MARBLE  
ARD / VITA

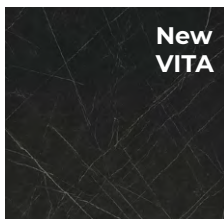

9485  
NERO GRAFITE  
ARD/VITA

## CEMENTO

### BÄSIC

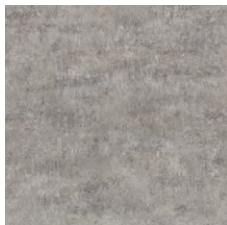

8830  
ELEMENTAL  
CONCRETE  
AHD



6275  
BRUSHED  
CONCRETE  
LUS

## METAL

### BÄSIC

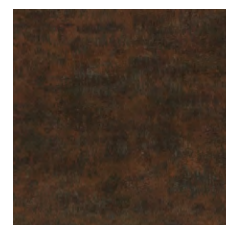

8832  
ELEMENTAL CORTE  
AHD



# COPETE HPL

## TIRA COMPLETA\*

|                  | <b>ESTÁNDAR<br/>50 mm</b> | <b>De 51 mm a<br/>100 mm</b> | <b>101 mm hasta<br/>200 mm</b> | <b>+ 201 mm</b>               |
|------------------|---------------------------|------------------------------|--------------------------------|-------------------------------|
| <b>BÄSIC</b>     | 145 p.                    | 170 p.                       | 207 p.                         | se calculará a M <sup>2</sup> |
| <b>PLATINIÜM</b> | 157 p.                    | 185 p.                       | 222 p.                         | se calculará a M <sup>2</sup> |
| <b>GÖLD</b>      | 189 p.                    | 222 p.                       | 259 p.                         | se calculará a M <sup>2</sup> |

\* Ver medida de tira completa en resumen de acabados (medida largo máximo 3.040 mm o 3.590 mm ).

- \*1 Copete laminado **CANTO RECTO TIRA COMPLETA** lleva canteado a su color los 4 cantos + 0,5ml CANTO PVC para canteo de cortes.

## COPETE ML

|                  | <b>ESTÁNDAR<br/>50 mm</b> | <b>De 51 mm a<br/>100 mm</b> | <b>101 mm hasta<br/>200 mm</b> | <b>+ 201 mm</b>               |
|------------------|---------------------------|------------------------------|--------------------------------|-------------------------------|
| <b>BÄSIC</b>     | 58 p.                     | 68 p.                        | 82 p.                          | se calculará a M <sup>2</sup> |
| <b>PLATINIÜM</b> | 63 p.                     | 74 p.                        | 88 p.                          | se calculará a M <sup>2</sup> |
| <b>GÖLD</b>      | 76 p.                     | 88 p.                        | 114 p.                         | se calculará a M <sup>2</sup> |

- Si el copete es cortado a medida se cobrará siempre a ml. canteado a sus cuatro cantos.
- Por cada una de las piezas que se pidan se cobrará un mínimo de 1 ml por pieza.

# COPETE

| <b>PVC PERSONALIZADO *2<br/>/COLOR ENCIMERA/</b> | <b>PUNTOS</b> |
|--|---------------|
| TIRA 5.000 MM *3                                 | 160 p.        |
| TIRA 2.500 MM                                    | 95 p.         |

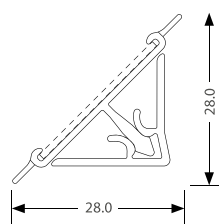

El copete pvc personalizado no esta disponible en acabados FENIX.

- \*2 El kit incluye 2 tapas + 2 rincones + 1 esquina (ó 5 piezas pedidas por cliente) con tonalidad similar al color del modelo seleccionado.
- \*3 La tira de 5ml se entrega cortada en dos partes (3,70 ml + 1,30 ml). Salvo que en pedido se detalle otro corte.

| <b>ACCESORIOS<br/>PVC PERSONALIZADOS</b> | <b>PUNTOS</b> | <b>OTROS ACCESORIOS<br/>COPETES</b> | <b>PUNTOS</b> |
|--|---------------|-------------------------------------|---------------|
| TAPA ADICIONAL                           | 3 p.          | CANTO PVC ML. ALTURA 26 MM          | 6 p.          |
| RINCÓN ADICIONAL                         | 3 p.          | CANTO PVC ML. ALTURA 43 MM          | 9 p.          |
| ESQUINA ADICIONAL                        | 3 p.          | CANTO PVC ML. ALTURA 63 MM          | 12 p.         |



1.3 HPL

Mecanizados

# ENSAMBLER

## HPL

### TRABAJO

### PUNTOS

ÁNGULO 90°. NO MECANIZADO /HPL  
UNIÓN CON EXTREMO CANTEADO

000 p.

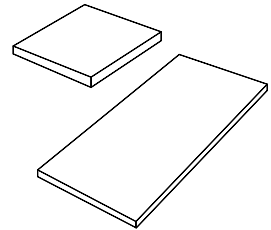

UNIÓN PARA ENCIMERAS EN ÁNGULO/HPL

200 p.

*Unión para ángulos en 90°, ángulo variable o recto entre encimeras. En ángulos variables con descuadre es necesario detallar medidas del canto delantero y trasero de ambas. Mecanizado con excéntricas, extremo interior. Canteado.*

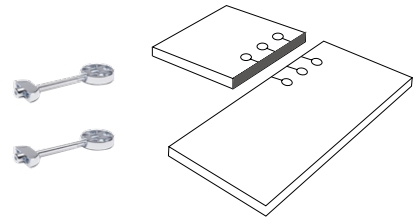

ÁNGULO VARIABLE MECANIZADO /HPL

176 p.

*Unión ingletada para ángulo recto o variable. Mecanizado con excéntricas. En ángulos variables con descuadre es necesario detallar medida del ángulo de unión o medidas del canto delantero y trasero de ambas. Mecanizado con excéntricas*

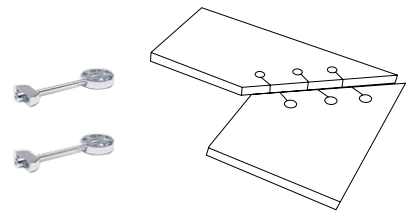

UNIÓN EN RECTO MECANIZADO /HPL

176 p.

*Se utiliza para uniones en recto (zona de placa). Mecanizado con excéntricas.*

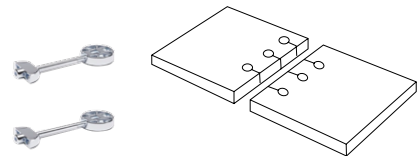

ÁNGULO 90° MECANIZADO /HPL

176 p.

*Se utiliza únicamente para ángulo de 90°. Unión emboquillada. Mecanizado con excéntricas.*

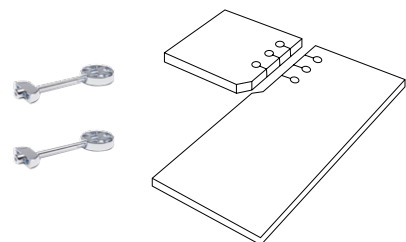

- El número de excéntricas dependerá de la medida de los elementos de unión.

# CORTE Y CANTEADO

ENCIMERAS HPL 20 mm - 40 mm

| TRABAJOS                           | PUNTOS |   |
|------------------------------------|--------|---|
| CORTE Y CANTEADO REDONDO INTERIOR  | 94 p.  |    |
| CORTE Y CANTEADO REDONDO - 1 LADO  | 94 p.  |   |
| CORTE Y CANTEADO REDONDO - 2 LADOS | 188 p. |  |
| CORTE Y CANTEADO REDONDO - 4 LADOS | 376 p. |  |

- En 60 mm **NO SE HACEN** trabajos de corte y canteado redondo.
- El **radio mínimo** para trabajos de corte y canteado redondo es de **10 mm**.

# CORTE Y CANTEADO

ENCIMERAS HPL 20 mm - 40 mm - 60 mm

## TRABAJOS

## PUNTOS

CORTE Y CANTEADO LARGO

48 p.

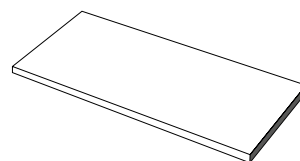

CORTE Y CANTEADO CHAFLÁN

94 p.

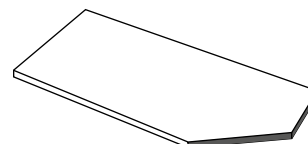

CORTE RECTO INTERIOR - SIN CANTEAR

70 p.

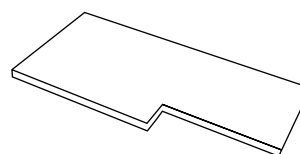

CORTE Y CANTEADO RECTO INTERIOR

90 p.

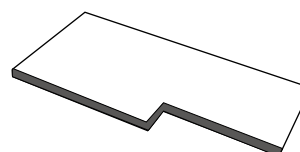

CORTE Y CANTEADO FALSA ESCUADRA

94 p.

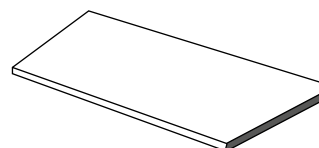

CORTE Y CANTEADO CHAFLAN INTERNO

94 p.

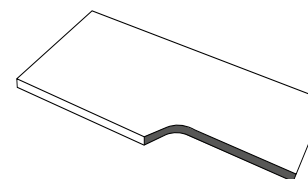

# MECANIZADOS

## HPL

### MECANIZADO TESTA

#### PUNTOS

MECANIZADO UNIÓN A TESTA PATA-ENCIMERA HASTA 800 MM

86 p.

MECANIZADO UNIÓN A TESTA PATA-ENCIMERA >810 MM

110 p.

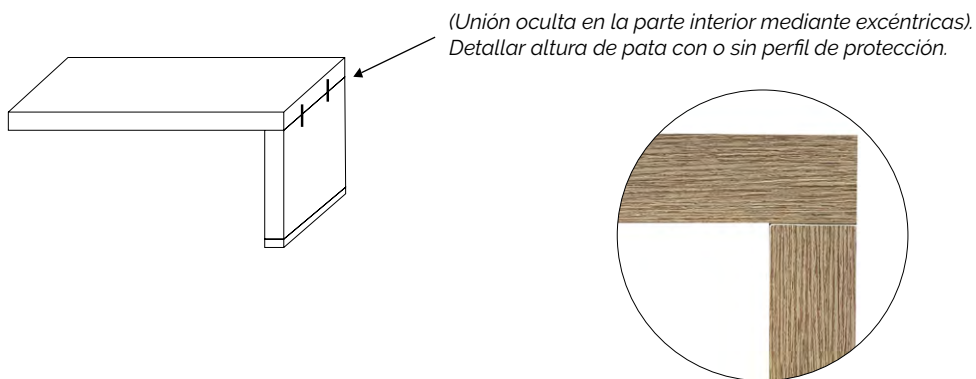

### MECANIZADO INGLETE

#### PUNTOS

MECANIZADO UNIÓN INGLETADA PATA-ENCIMERA HASTA 800 MM

121 p.

MECANIZADO UNIÓN INGLETADA PATA-ENCIMERA >810 MM

145 p.

**ENSAMBLE**  
Características

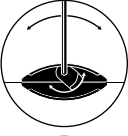
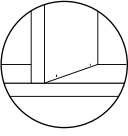
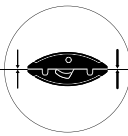
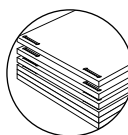
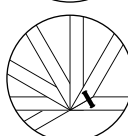
-  **DESMONTAJE.**  
Desmontable una y otra vez gracias a su leva giratoria.
-  **ESTÉTICO**  
El orificio pequeño y apenas visible ( $\varnothing = 6$  mm) sirve para cerrar y abrir el elemento de ensamblaje.
-  **ALTA FUERZA DE SUJECCIÓN.**  
Para la sujeción y el encolado de piezas en todos los ángulos, ~ 80 kg.
-  **APILABLE.**  
Las piezas, con elementos de ensamblaje P-System previamente montados, pueden apilarse para su transporte o almacenamiento.
-  **VERSÁTIL.**  
La reducida profundidad de los elementos permite realizar ingletes de 22.5° - 180°, así como ensamblajes de superficies, de esquina y con tablero separador.

# ENCASTRE

## HPL

|   | <b>PUNTOS</b> |
|---|---------------|
| ENCASTRE BAJO ENCIMERA ESTANDAR $\leq 600$ MM* <sup>1</sup>         | 280 p.        |
| ENCASTRE BAJO ENCIMERA ESPECIAL ANCHO $> 601$ MM* <sup>1</sup>      | 370 p.        |
| ENCASTRE PARA FREGADERO, PLACA O ADICIONAL SOBRE ENCIMERA           | 82 p.         |
| ENCASTRE PARA GRIFO/ DISPENSADOR CON PROTECCIÓN DE RESINA INYECTADA | 55 p.         |

- \*1 Los encastres bajo encimera estandar y especial **NO INCLUYEN** fregadero. El encastre bajo encimera incluye el orificio del grifo.
- Los encastres bajo encimera, encastre grifo o dispensador incluyen resina inyectada en el contorno interior para dar aporte extra contra la humedad.
- Los encastres sobre encimera incluyen protección de caucho.
- En encimeras HPL, estará exento de garantía cualquier encastre u orificio que haya sido manipulado por personal ajeno a KÜÜK.
- Para encastres de **fregaderos bajo encimera fuera de tarifa, es necesario indicar referencia y marca** del fregadero. Los encastres tendrán **4 mm menos de ancho y fondo** que la medida que marca el fabricante.

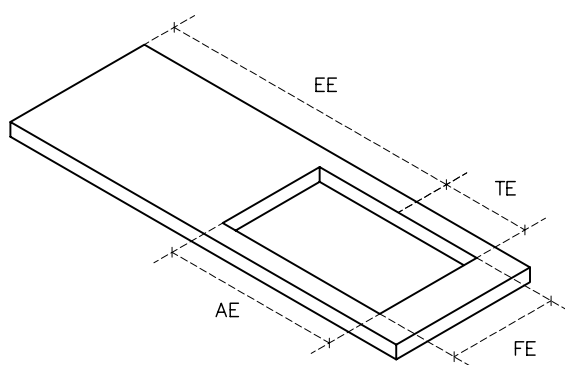

Dibujo técnico de encastre para fregadero, placa o adicional sobre encimeras

- \* EE → Eje encastre
- \* TE → Testa encastre
- \* FE → Fondo encastre
- \* AE → Ancho encastre

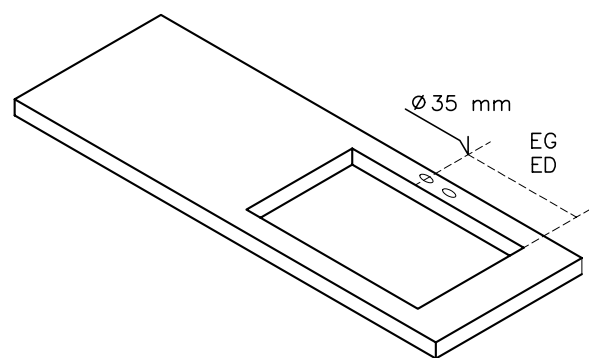

Encastre para grifo y dispensador.

- \* ED → Eje dispensador
- \* EG → Eje grifo



# ACCESORIOS

## HPL

### PERFIL DE PROTECCIÓN PVC PATA-SUELO

### PUNTOS

PERFIL DE PROTECCIÓN PVC PATA-SUELO. HASTA 800 MM\*

63 p.

PERFIL DE PROTECCIÓN PVC PATA-SUELO. HASTA 1600 MM\*

90 p.

PERFIL DE PROTECCIÓN PVC PATA-SUELO. HASTA 2400 MM\*

118 p.

- \* Perfil de protección al suelo no disponible en 60 mm.
- Tener en cuenta los 6 mm de altura del perfil de protección al suelo.

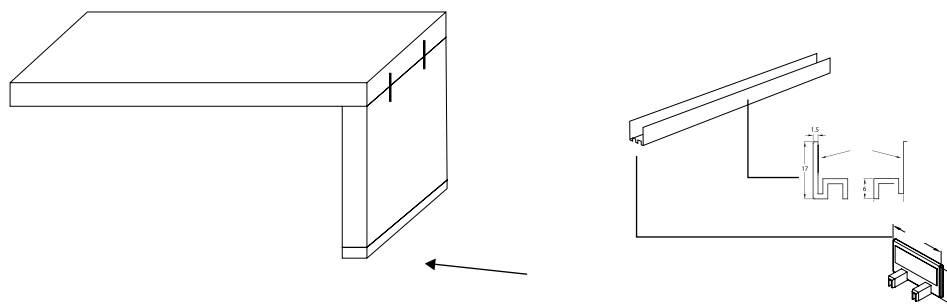

### ESCUADRA ACERO

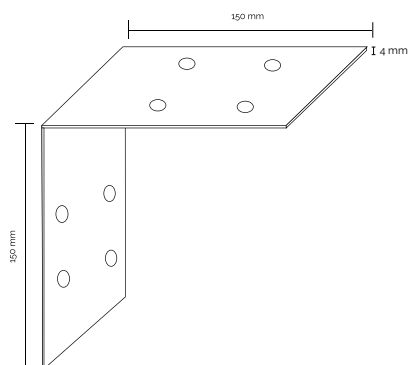

### PUNTOS

150 X 150

26 p.

# ACCESORIOS

## HPL

***¡NOVEDAD!***

**ILUMINACIÓN - Luz natural. 280 LED IP 20 24V-10W**

**PUNTOS**

|                       |        |
|-----------------------|--------|
| HASTA 500 MM          | 326 p. |
| DE 501 MM A 1000 MM   | 374 p. |
| DE 10001 MM A 1500 MM | 421 p. |
| DE 1501 A 2000 MM     | 403 p. |
| DE 2001 MM A 2500 MM  | 459 p. |
| DE 2501 MM A 3000 MM  | 479 p. |

- Salida a 170 mm tanto a fondo como a testa.
- **Incluye: Perfil / Cable de conexión flexible / Set de grapas / Sensor/ Transformador**
- **Luz natural. 280 LED IP 20 24V-10W**
- Para otras características consultar.

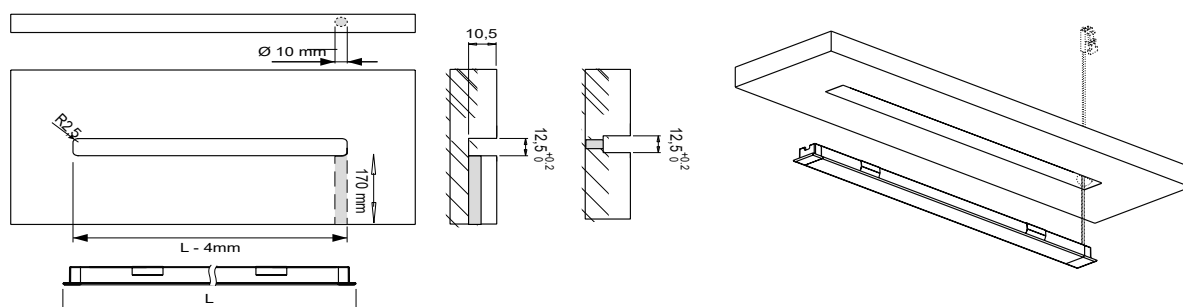



1.4<sub>HPL</sub>

Fregaderos

# BAJO ENCIMERA

## ENCASTRE + FREGADERO



Mecanización de fregadero con instalación bajo encimera.  
El precio incluye fregadero con mecanización, inyección de resina, pegado y sellado.  
La encimera se suministra con el fregadero instalado para asegurar una óptima estanqueidad conforme a los criterios de calidad **KÜÖK SURFACES®**.  
Incluido encastre para grifo, diámetro 35 mm en eje trasero (otra ubicación solicitar en pedido).  
El grueso del núcleo será de 8 - 10 mm y color negro.

Disponible para 20 mm, 40 mm y 60 mm.

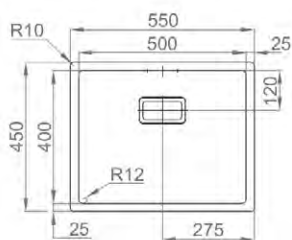

RODI BOX LUS 50X40

**950 p.**

Incluido el trabajo de encastre.

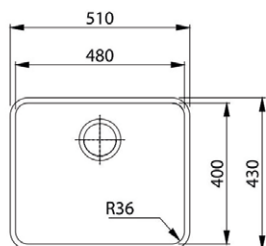

BMG MU PLUS 48X40

**620 p.**

Incluido el trabajo de encastre.

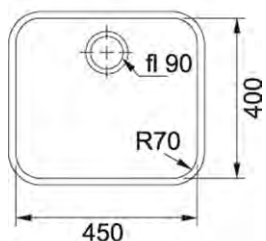

BMG I 45X40

**580 p.**

Incluido el trabajo de encastre.

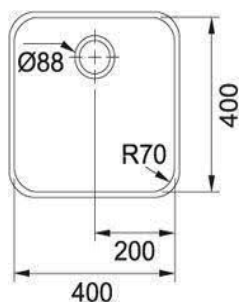

BMG ME 40X40

**580 p.**

Incluido el trabajo de encastre.

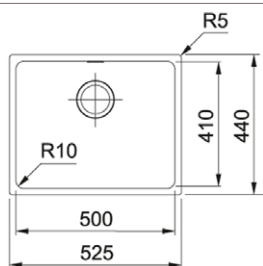

SIRIUS SID 110-50  
CARBONO  
50X41 / RADIO 10

**900 p.**

Incluido el trabajo de encastre.

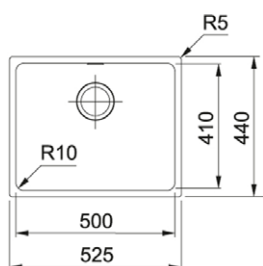

SIRIUS SID 110-50  
BLANCO  
50X41 / RADIO 10

**900 p.**

Incluido el trabajo de encastre.

# A RAS

## ENCASTRE + FREGADERO



Mecanización de Fregadero con instalación a ras.  
El precio incluye fregadero con mecanización, inyección de resina, pegado y sellado. La encimera se suministra con el fregadero instalado para asegurar una óptima estanqueidad conforme a los criterios de calidad **KÜÜK SURFACES®**.  
Incluido encastre para grifo, diámetro 35 mm en eje trasero (otra ubicación solicitar en pedido).

Disponibles para encimeras de grosor 20, 40 y 60 mm.

No se mecanizan fregaderos a ras que no estén incluidos en nuestra tarifa.

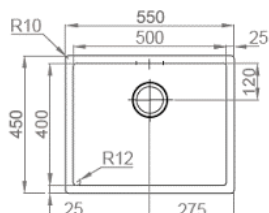

**BOX LUX 50. 50X40**  
**900 p.**

Incluido el trabajo de encastre.

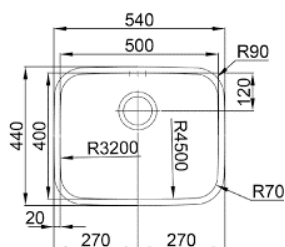

**BELEM 50X40**  
**637 p.**

Incluido el trabajo de encastre.

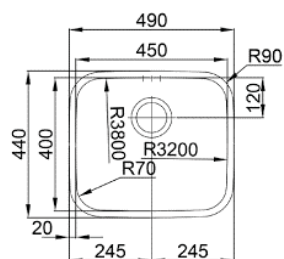

**LAGUNA 45X40**  
**630 p.**

Incluido el trabajo de encastre.

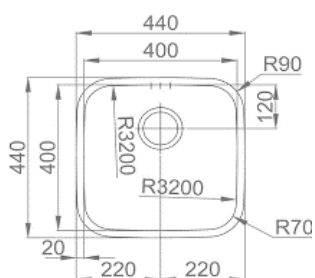

**BAHÍA 40X40**  
**623 p.**

Incluido el trabajo de encastre.

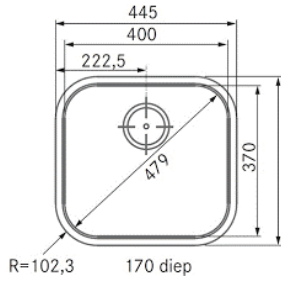

QXA 210 40X37

**665 p.**

Incluido el trabajo de encastre.

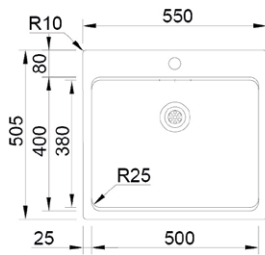

UNA 57 50X40

**847 p.**

Incluido el trabajo de encastre.

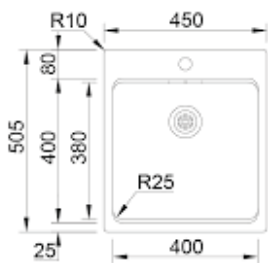

UNA 46 40X40

**826 p.**

Incluido el trabajo de encastre.

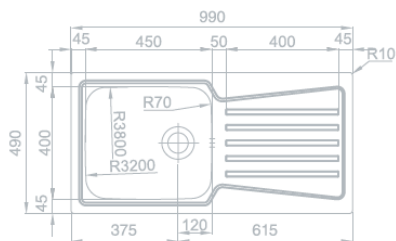

FLAT 105 ESCURRIDOR  
45X40

**882 p.**

Incluido el trabajo de encastre.





# PIEDRA

FREGADEROS LIBRE INSTALACIÓN

# MARINO 600X650X200 MM

## PIEDRA NATURAL COMPACTA

New

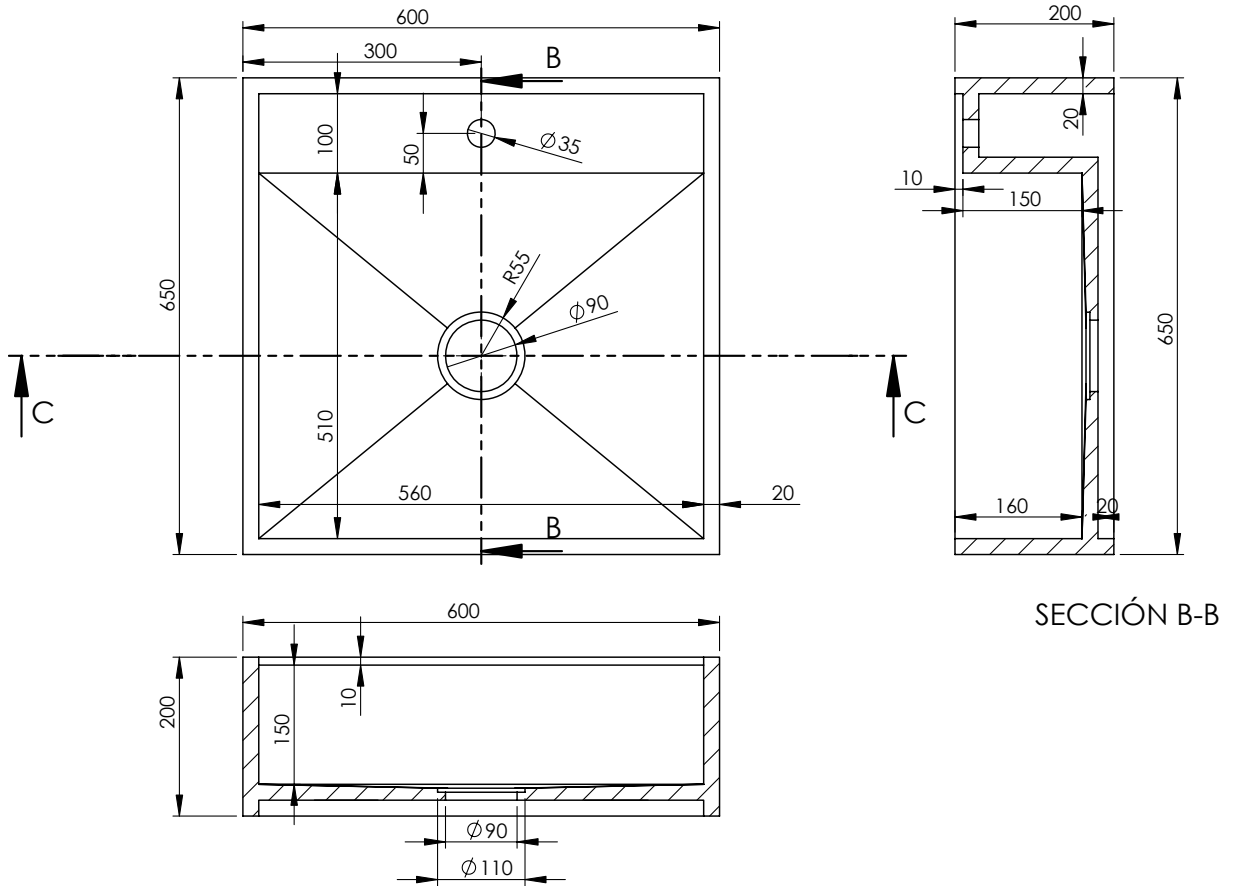

### MEDIDAS

60x65x20

2873 p.

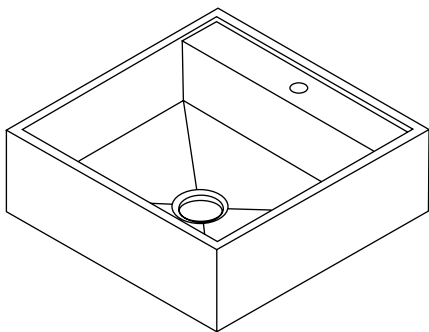

### MATERIALES

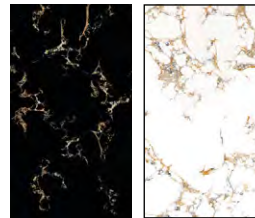

BLACK  
GOLD

WHITE  
GOLD

- Para otros tamaños o colores consultar

# MARINO DESPLAZADO CON ESCURRIDOR PILA 900 MM - 1 SEÑO + ESCURRIDOR PIEDRA NATURAL COMPACTA

New

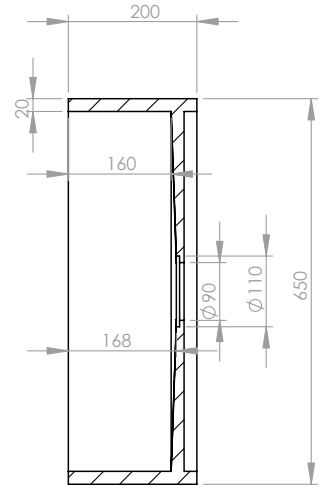
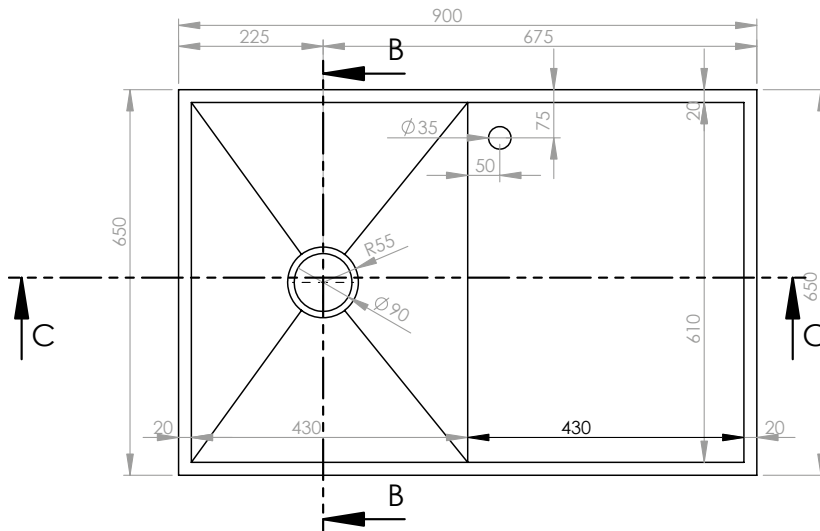

SECCIÓN B-B

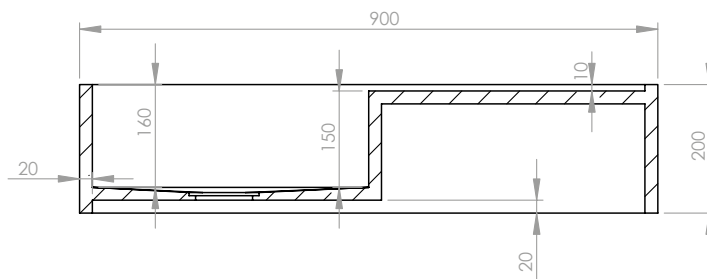

SECCIÓN C-C

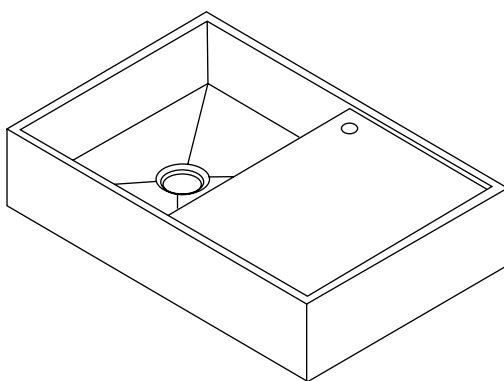

## MEDIDAS

90x65x20

4295 p.

## MATERIALES

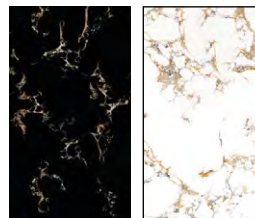

BLACK  
GOLD

WHITE  
GOLD

- Para otros tamaños o colores consultar

# MARINO DOBLE SENO PILA 1200 MM - 2 SENOS SIN ESCURRIDOR PIEDRA NATURAL COMPACTA

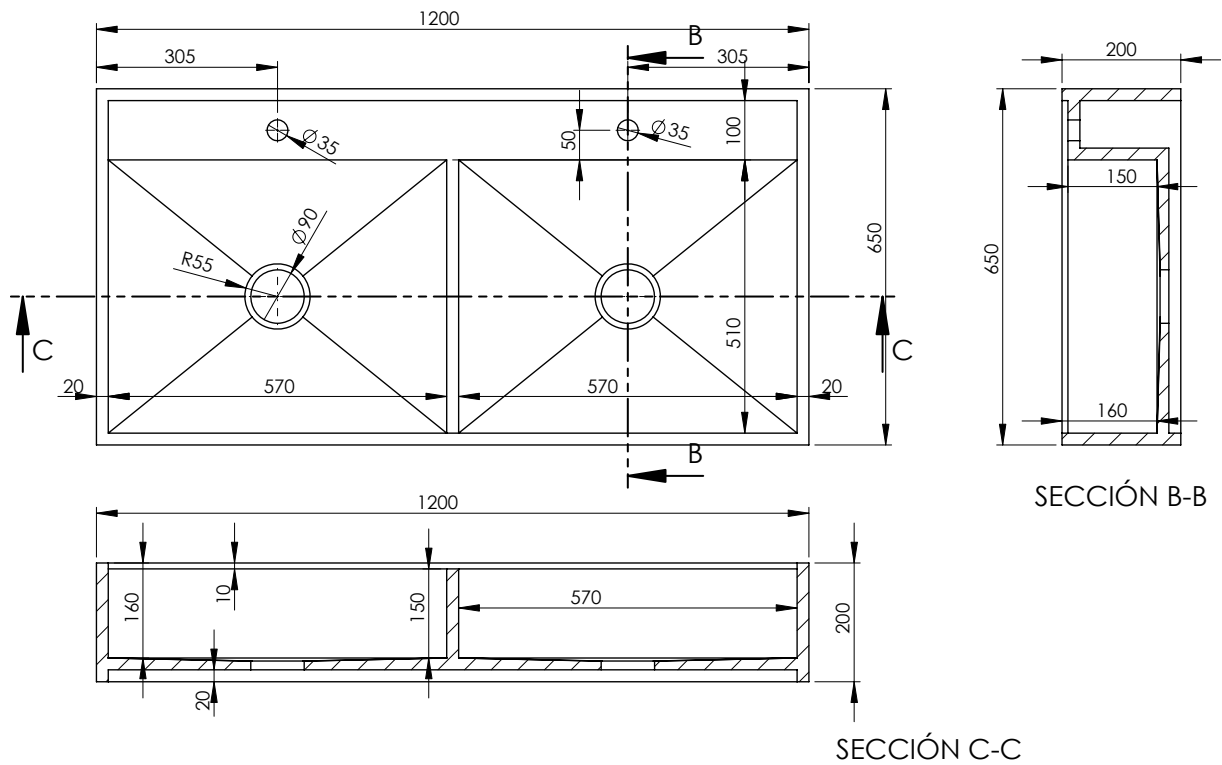

## MEDIDAS

120x65x20

4654 p.

## MATERIALES

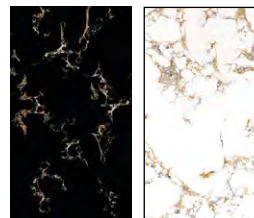

BLACK  
GOLD

WHITE  
GOLD

- Para otros tamaños o colores consultar

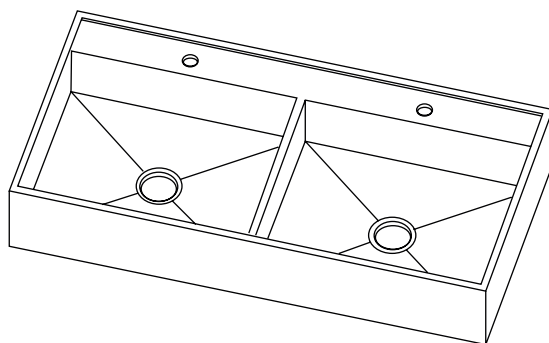

# MARINO DESPLAZADO DOBLE SENO PILA 1200 MM - 2 SENOS CON ESCURRIDOR PIEDRA NATURAL COMPACTA

New

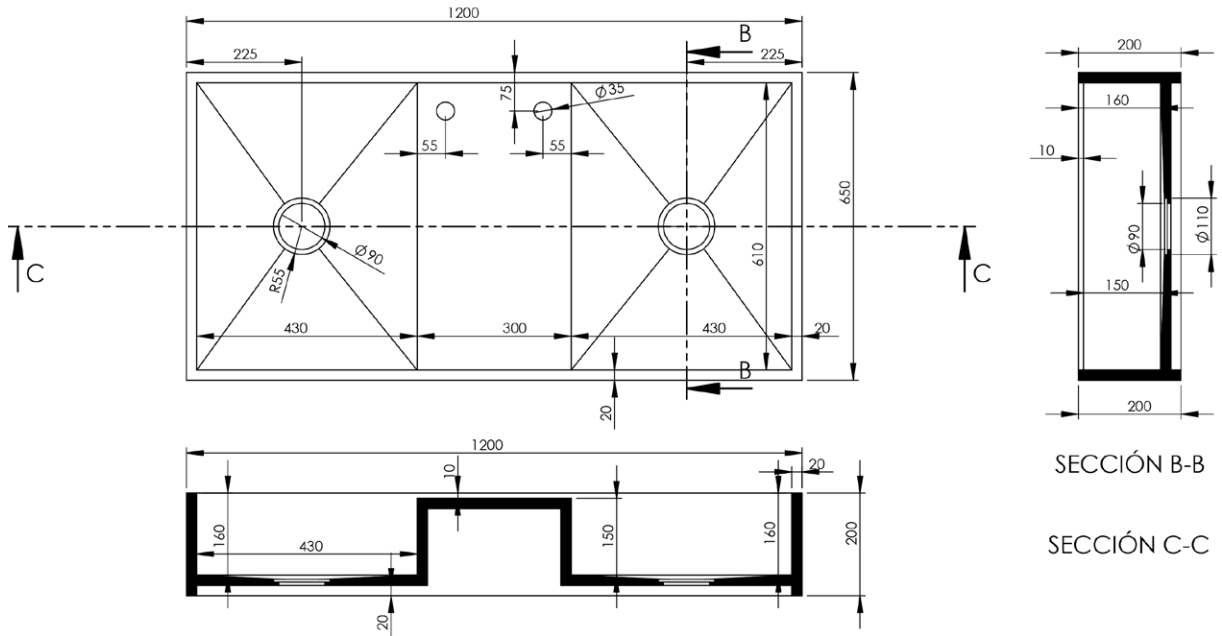

## MEDIDAS

120x65x20

5285 p.

## MATERIALES

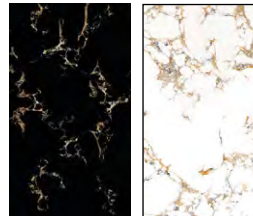
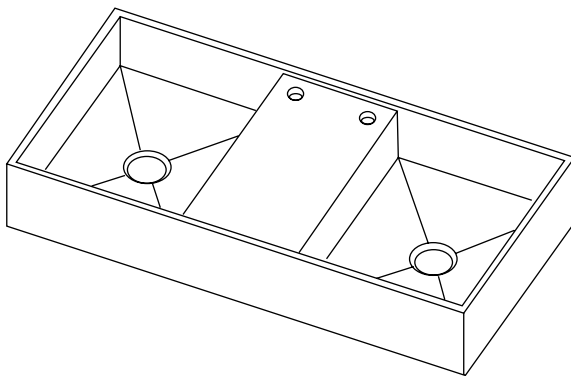

BLACK  
GOLD

WHITE  
GOLD

- Para otros tamaños o colores consultar



P O R C E L A N A  
FREGADEROS LIBRE INSTALACIÓN

# Q500 - 1 CUBETA - 750X500 MM PORCELANA



INSTALACIÓN REVERSIBLE

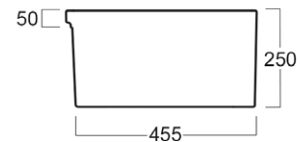
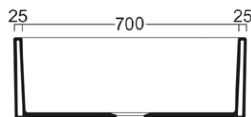
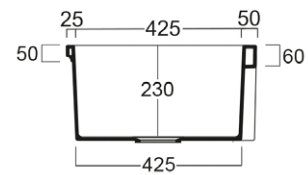
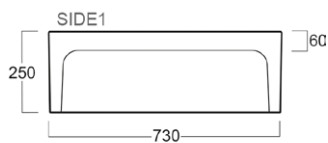
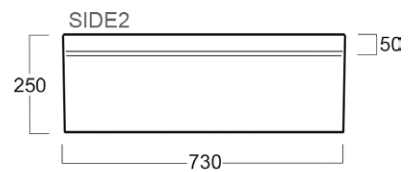
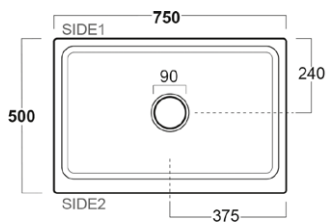

## MEDIDAS

750 x 500 x 60

1370 p.

- Para otros tamaños consultar



BLANCO  
BRILLO



BLANCO  
MATE

## Q536 - 1 CUBETA - 900X500 MM PORCELANA



 **INSTALACIÓN REVERSIBLE**

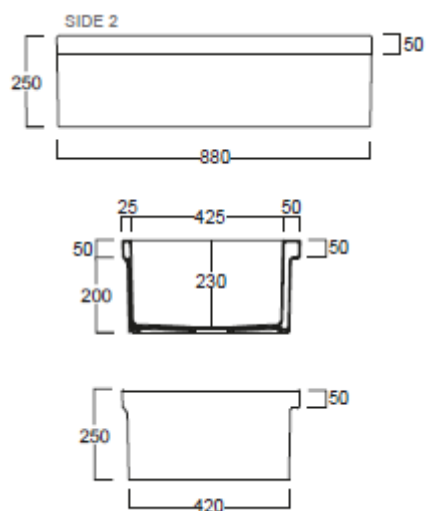
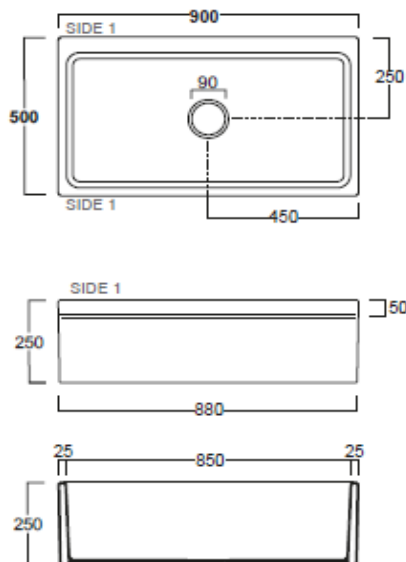

### MEDIDAS

900 x 500

1654 p.

- Para otros tamaños consultar



BLANCO BRILLO



BLANCO MATE



## Q540 - 1 CUBETA, 1 ESCURRIDOR - 900X500 MM PORCELANA



 **INSTALACIÓN  
REVERSIBLE**

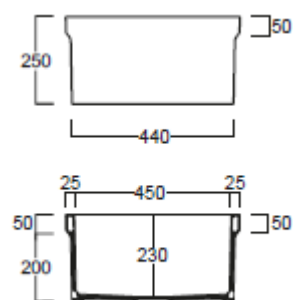
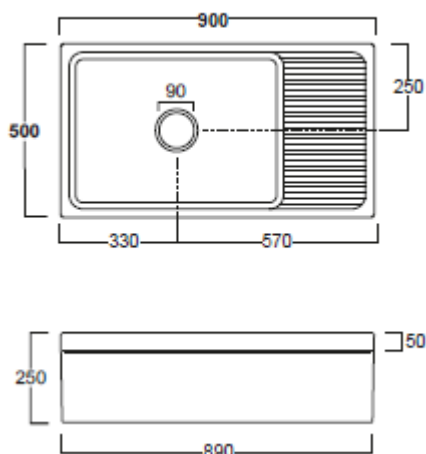

### MEDIDAS

900 x 500

1748 p.

- Para otros tamaños consultar



BLANCO  
BRILLO



BLANCO  
MATE

## Q532 - 2 CUBETAS - 830X500 MM PORCELANA

 **INSTALACIÓN REVERSIBLE**

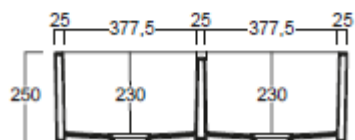
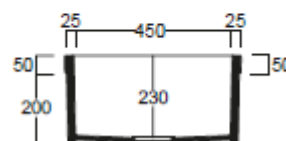
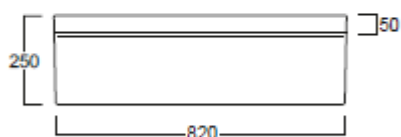
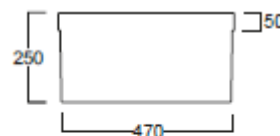
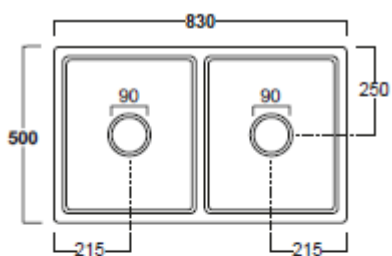

### MEDIDAS

830 x 500

1843 p.

- Para otros tamaños consultar



BLANCO  
BRILLO



BLANCO  
MATE

## Q542 - 1 CUBETA, 1/2 CUBETA - 900X500 MM PORCELANA



 **INSTALACIÓN REVERSIBLE**

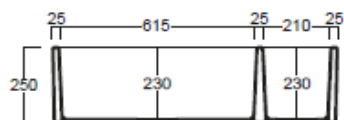
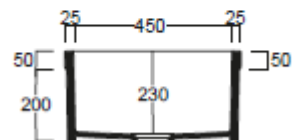
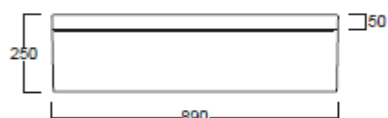
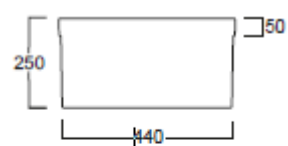
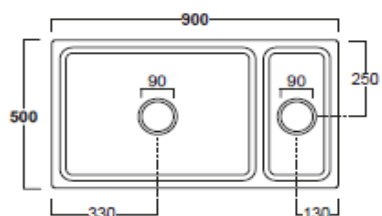

### MEDIDAS

900 x 500

1843 p.

- Para otros tamaños consultar



BLANCO BRILLO



BLANCO MATE



2.1 COMPACTO

# Materialles

# COLECCIÓN COMPACTO

## NÚCLEO NEGRO / CANTEADO

MADERAS

**BÁSIC**



8853  
RURAL OAK  
PGN



9484  
OXIDIZED  
BEAMWOOD  
PGN

PIEDRAS

**BÁSIC**

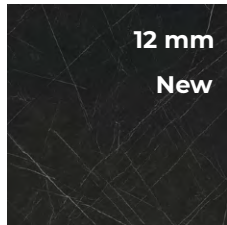

9485  
NERO GRAFITE  
VITA



3460  
CALACATA  
MARBLE  
VITA

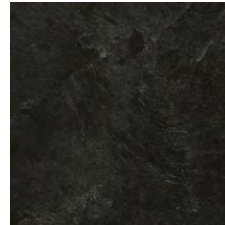

3690  
BASALT  
SLATE AHD

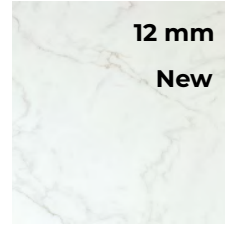

7674 VENETO  
MARBLE  
VITA



1474  
GOLDEN MOON  
CLIMB



0421  
NERO  
CLIMB

CEMENTO

**BÁSIC**

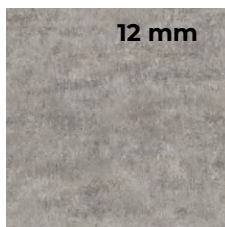

8830  
ELEMENTAL  
CONCRETE  
AHD

METAL

**BÁSIC**



8832  
ELEMENTAL  
CORTEN AHD

LISO

**BÁSIC**



2255  
POLAR WHITE  
VITA

## COLECCIÓN COMPACTO

### NÚCLEO SU COLOR

PIEDRAS

GÖLD

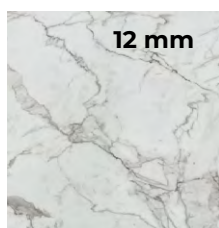

3460  
CALACATA  
MARBLE  
NDF

LISOS

GÖLD

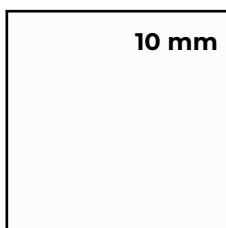

0032  
BIANCO KOS



0720  
NERO INGO

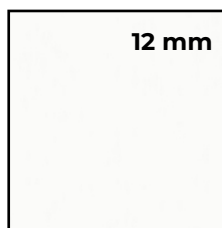

2255  
POLAR WHITE  
NDF



2.2 COMPACTO

# Encimeras

# COMPACTO

|                  | <b>NÚCLEO NEGRO</b><br>M <sup>2</sup> | <b>NÚCLEO SU COLOR</b><br>M <sup>2</sup> |
|------------------|---------------------------------------|--|
| <b>BÄSIC</b>     | 520 p.                                | --- p.                                   |
| <b>PLATINIÜM</b> | --- p.                                | --- p.                                   |
| <b>GÖLD</b>      | --- p.                                | 950 p.                                   |

- Todas las piezas a metro cuadrado van pulidas o canteados en todos sus lados.
- No se hacen canteados redondos ni cajeados interiores.
- **Núcleo negro canteado a su color +10%**

**OFERTA DE LANZAMIENTO (hasta 31/12/2024) sin incremento de precio**  
Núcleo negro o a su color, canteado +10%



# FALDÓN INGLETADO

## COMPACTO 10 mm - 12 mm

|                  | M <sup>2</sup> | ML FALDÓN<br>INGLETADO<br>ALTURA FALDÓN<br>< 60 mm | ML FALDÓN<br>INGLETADO<br>ALTURA FALDÓN<br>> 61 mm hasta<br>120 mm |
|------------------|----------------|--|--|
| <b>BÁSIC</b>     | 520 p.         | 205 p.   | 260 p.   |
| <b>PLATINIÜM</b> | -- p.          | -- p.  | -- p.  |
| <b>GÖLD</b>      | 950 p.         | 305 p.   | 360 p.   |

- Contracara igual al color por m<sup>2</sup>

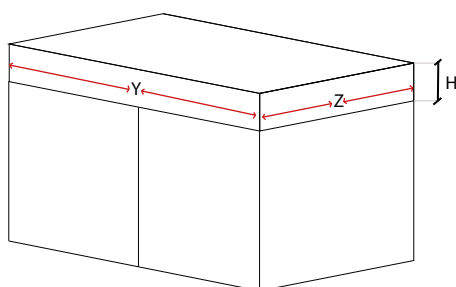

### CALCULO DE M<sup>2</sup>

- Superficie M<sup>2</sup> = largo Y x largo Z
- Altura faldón = Altura H
- ML faldón ingletado = indicar lados vistos.

# COPETE COMPACTO

NÚCLEO VISTO

canteado a 3 caras

## TIRA COMPLETA

|                  | ESTÁNDAR<br>50 mm | De 51 mm a<br>100 mm | 101 mm hasta<br>200 mm | + 201 mm                      |
|------------------|-------------------|----------------------|------------------------|-------------------------------|
| <b>BÁSIC</b>     | 145 p.            | 170 p.               | 207 p.                 | se calculará a M <sup>2</sup> |
| <b>PLATINIÜM</b> | --- p.            | --- p.               | --- p.                 | se calculará a M <sup>2</sup> |
| <b>GÖLD</b>      | 189 p.            | 222 p.               | 259 p.                 | se calculará a M <sup>2</sup> |

\* Ver medida de tira completa en resumen de acabados (medida largo máximo compacto 3.040 mm o 3.590 mm).

## COPETE ML

|                  | ESTÁNDAR<br>50 mm | De 51 mm a<br>100 mm | 101 mm hasta<br>200 mm | + 201 mm                      |
|------------------|-------------------|----------------------|------------------------|-------------------------------|
| <b>BÁSIC</b>     | 58 p.             | 68 p.                | 82 p.                  | se calculará a M <sup>2</sup> |
| <b>PLATINIÜM</b> | --- p.            | --- p.               | --- p.                 | se calculará a M <sup>2</sup> |
| <b>GÖLD</b>      | 76 p.             | 88 p.                | 114 p.                 | se calculará a M <sup>2</sup> |

- Núcleo negro o a su color, canteado +10%

**OFERTA DE LANZAMIENTO (hasta 31/12/2024) sin incremento de precio**

Núcleo negro o a su color, canteado +10%



2.3 COMPACTO

Mecanizados

# CORTE, PULIDO, CANTEADO

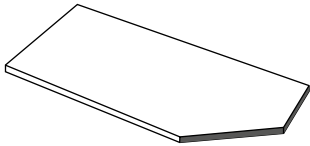
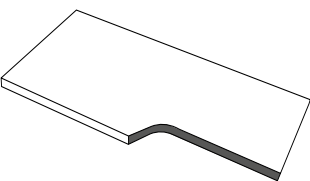
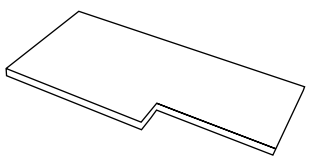
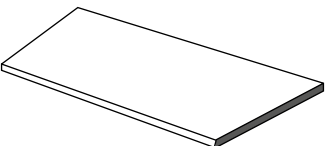
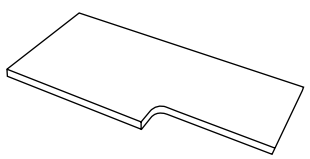
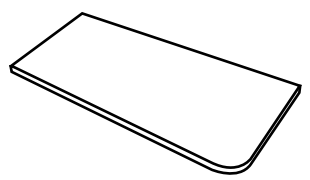
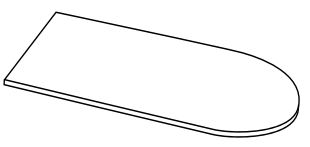
| TRABAJOS                        | PUNTOS PULIDO | PUNTOS CANTEADO |   |
|---------------------------------|---------------|-----------------|---|
| CORTE CHAFLÁN                   | 94 p.         | 94 p.           |    |
| CORTE CHAFLÁN INTERNO           | 94 p.         | ---             |    |
| CORTE RECTO INTERIOR            | 70 p.         | ---             |   |
| CORTE Y CANTEADO FALSA ESCUADRA | 94 p.         | 94 p.           |  |
| CORTE Y PULIDO REDONDO INTERIOR | 94 p.         | ---             |  |
| CORTE REDONDO - 1 LADO          | 94 p.         | ---             |  |
| CORTE REDONDO - 2 LADOS         | 188 p.        | ---             |  |
| CORTE REDONDO - 4 LADOS         | 376 p.        | ---             |  |

# ENSAMBLE COMPACTO

## TRABAJOS

## PUNTOS

### ENSAMBLE COMPACTO

*Ensamble para compacto engalletado o excéntrica (próximamente)  
Unión en ángulo recto.*

62 p.

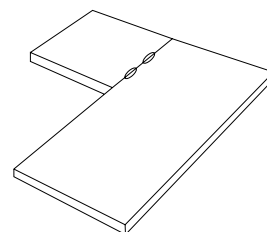

### ENSAMBLE COMPACTO ÁNGULO VARIABLE

*Unión ingletada para ángulo recto o variable.  
Mecanizado engalletado o con excéntricas (próximamente). En ángulos variables con descuadre es necesario detallar medida del ángulo de unión o medidas del canto delantero y trasero de ambas encimeras.*

176 p.

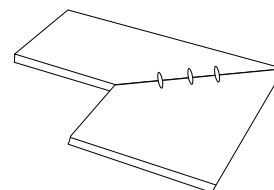

- El número de excéntricas dependerá de la medida de los elementos de unión.

# ENCASTRE COMPACTO

|   | <b>PUNTOS</b> |
|---|---------------|
| ENCASTRE PARA FREGADERO, PLACA O ADICIONAL SOBRE ENCIMERA | 44 p.         |
| ENCASTRE FREGADERO BAJO ENCIMERA (incluye orificio grifo) | 145 p.        |
| ENCASTRE PARA GRIFO/ DISPENSADOR 35 MM                    | 27 p.         |

\*1 Los encastres bajo encimera en compacto **NO INCLUYEN** fregadero.  
El encastre bajo encimera incluye el orificio del grifo en eje trasero. Para otra ubicación indicar en el pedido.

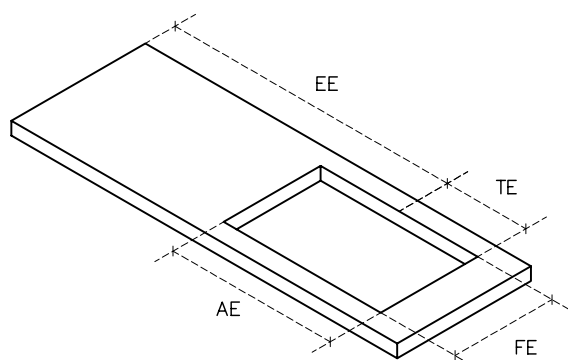

Dibujo técnico de encastre para fregadero, placa o adicional sobre encimeras

- \* EE → Eje encastre
- \* TE → Testa encastre
- \* FE → Fondo encastre
- \* AE → Ancho encastre

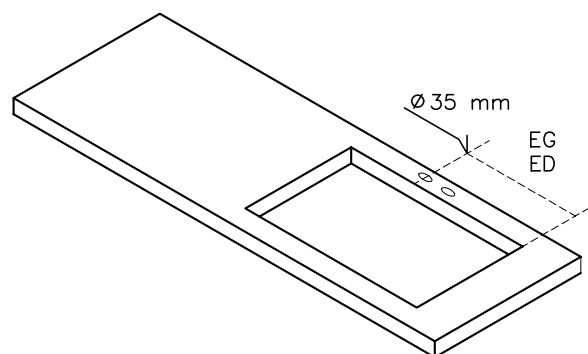

Encastre para grifo y dispensador.

- \* ED → Eje dispensador
- \* EG → Eje grifo



2.4 COMPACTO

Fregaderos

# BAJO ENCIMERA

ENCASTRE + FREGADERO



Mecanización de fregadero con instalación bajo encimera.  
El precio incluye fregadero con mecanización.  
Incluido encastre para grifo, diámetro 35 mm.



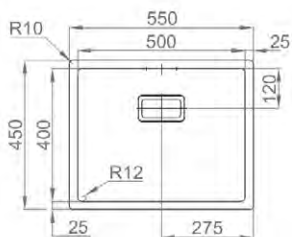

RODI BOX LUS 50X40

**735 p.**

Incluido el trabajo de encastre.

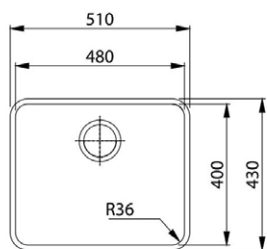

BMG MU PLUS 48X40

**470 p.**

Incluido el trabajo de encastre.

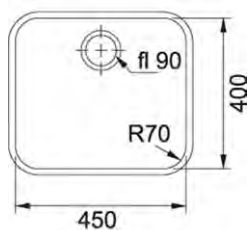

BMG I 45X40

**430 p.**

Incluido el trabajo de encastre.

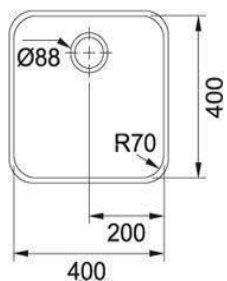

BMG ME 40X40

**430 p.**

Incluido el trabajo de encastre.

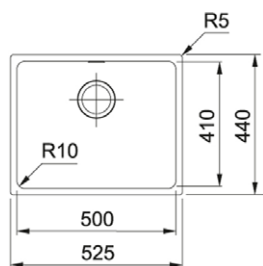

SIRIUS SID 110-50

CARBONO  
50X41 / RADIO 10

**686 p.**

Incluido el trabajo de encastre.

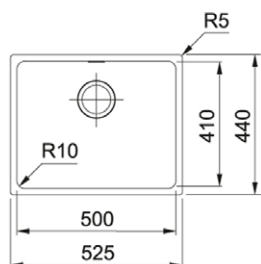

SIRIUS SID 110-50

BLANCO  
50X41 / RADIO 10

**686 p.**

Incluido el trabajo de encastre.



2.5 HPL Y COMPACTO

Accesorios

## PATAS ALUMINIO

|                             | ANCHO        |                            |                             |
|-----------------------------|--------------|----------------------------|-----------------------------|
|                             | Hasta 650 mm | Desde 651 mm hasta 1000 mm | Desde 1001 mm hasta 1300 mm |
| ALTO                        |              |                            |                             |
| <b>Hasta 900 mm</b>         | 390 p.       | 480 p.                     | 620 p.                      |
| <b>Desde 901 hasta 1100</b> | 410 p.       | 540 p.                     | 680 p.                      |

- Pata metálica de tubo de 75 x 25,3. Colores disponibles: aluminio / blanco y negro.
- Para otro colores consultar.

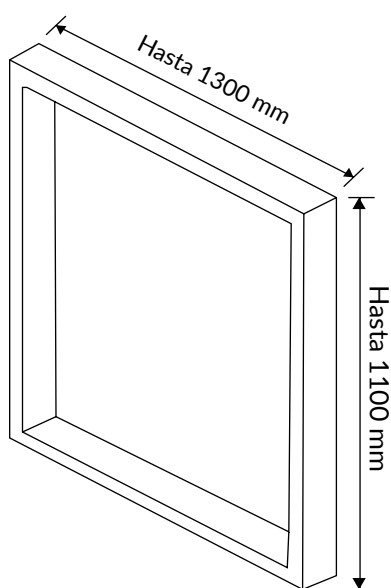

# DECORADOS

HPL 20 mm



8853  
RURAL OAK  
PGN



9484  
OXIDIZED  
BEAMWOOD  
PGN



H1180  
ROBLE HALIFAX  
NATURAL  
ST37



# DECORADOS

HPL 20 mm

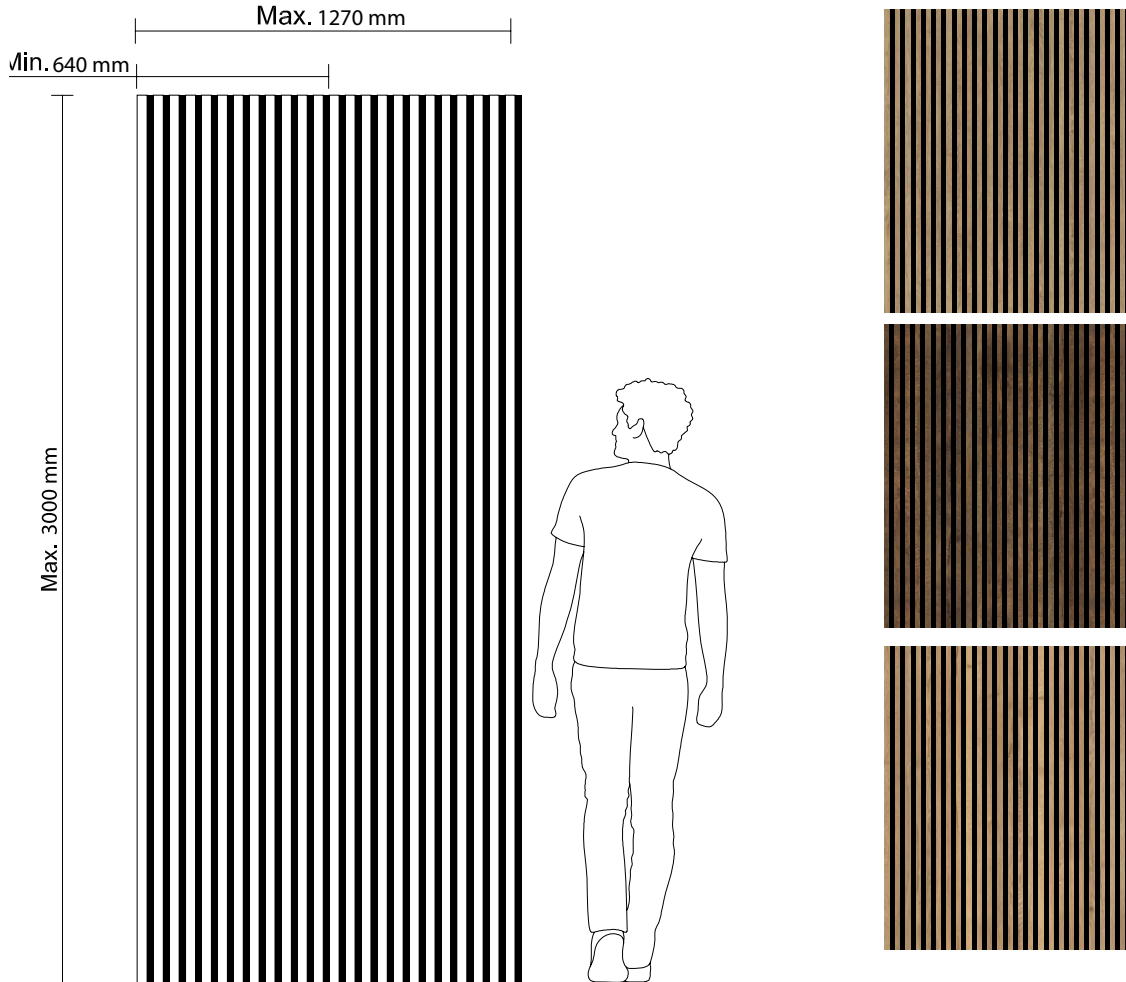

## MATERIALES

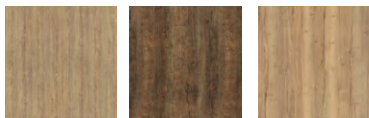

8853  
RURAL OAK  
PGN

9484  
OXIDIZED  
BEAMWOOD  
PGN

H1180  
ROBLE  
HALIFAX  
NATURAL  
ST37

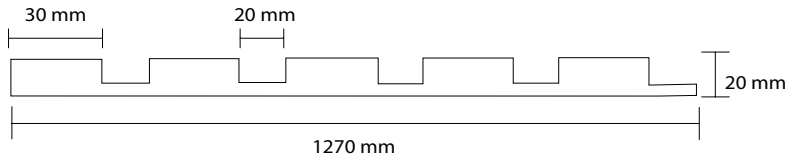

• El corte irá por defecto con esta sección.

|                  | 620 mm | 1270 mm |
|------------------|--------|---------|
| <b>BÁSIC</b>     | 749 p. | 1499 p. |
| <b>PLATINIÜM</b> | 880 p. | 1760 p. |



4.1 BAÑO - COMPACTO

# Materiales

# COLECCIÓN BATH

## COMPACTO

MADERAS

BÁSIC

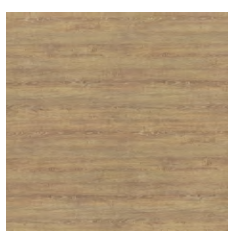

8853  
RURAL OAK  
PGN

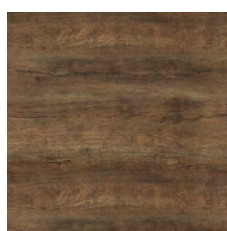

9484  
OXIDIZED  
BEAMWOOD  
PGN

PIEDRAS

BÁSIC

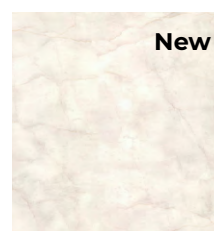

1474  
GOLDEN MOON  
CLIMB

CEMENTO

BÁSIC

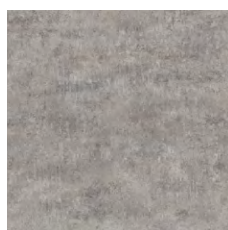

8830  
ELEMENTAL  
CORTEN  
AHD

LISOS

BÁSIC

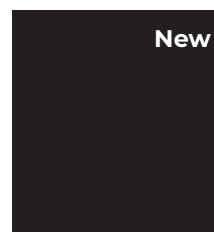

0421  
NERO  
CLIMB

4.2 BAÑO - COMPACTO

# Encimeras



# ENCIMERA COMPACTO 12 mm PARA LAVABOS

New

Ver página COMPACTO para grupos, corte y canteado.

## ENCIMERA COMPACTO CON POZA SOLID INTEGRADA

### UNA POZA

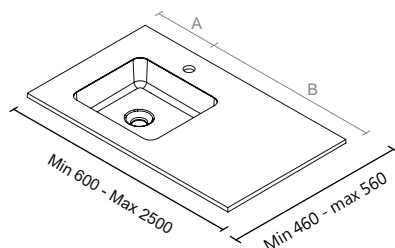

### DOS POZAS

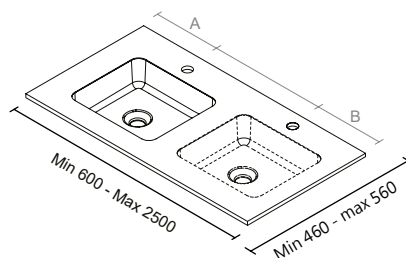

UNA POZA 44

|             |         |
|-------------|---------|
| 600 - 810   | 1035 p. |
| 811 - 1010  | 1088 p. |
| 1011 - 1210 | 1123 p. |
| 1211 - 1410 | 1412 p. |
| 1411 -1610  | 1472p.  |
| 1611 - 1810 | 1642 p. |
| 1811 - 2010 | 1765 p. |
| 2011 - 2500 | 2048 p. |

DOS POZAS 44

|             |         |
|-------------|---------|
| 1200 -1410  | 2111 p. |
| 1411 - 1610 | 2171 p. |
| 1611 - 1810 | 2341 p. |
| 1811 - 2010 | 2464 p. |
| 2011 - 2500 | 2747 p. |

UNA POZA 51

|             |         |
|-------------|---------|
| 700 - 810   | 1111 p. |
| 811 - 1010  | 1164 p. |
| 1011 - 1210 | 1199 p. |
| 1211 - 1410 | 1488 p. |
| 1411 -1610  | 1548 p. |
| 1611 - 1810 | 1718 p. |
| 1811 - 2010 | 1841 p. |
| 2011 - 2500 | 2124 p. |

DOS POZAS 51

|             |         |
|-------------|---------|
| 1400 - 1610 | 2323 p. |
| 1611 - 1810 | 2493 p. |
| 1811 - 2010 | 2616 p. |
| 2011 - 2500 | 2899 p. |

### MATERIALES

New New

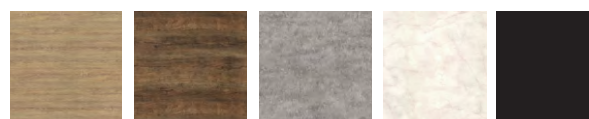

8853  
RURAL  
OAK  
PGN

9484  
OXIDIZED  
BEAMWOOD  
PGN

8830  
ELEMENTAL  
CORTEN  
AHD

1474  
GOLDEN  
MOON  
CLIMB

0421  
NERO  
CLIMB

Es necesario:

- Elegir lavabo/s
- Indicar posición de lavabo/s
- Indicar donde se desea posición de grifo
- Ver página "Lavabo de integración solid"

# ENCIMERA COMPACTO 12 mm CON FALDÓN INGLETADO

New

## ENCIMERA COMPACTO POZA SOLID

### UNA POZA

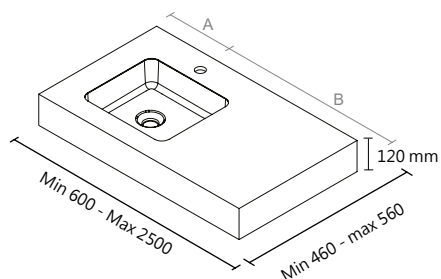

### DOS POZAS

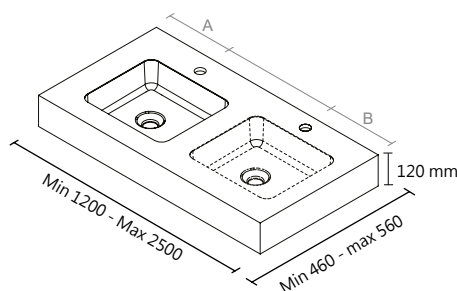

UNA POZA SOLID 44

|             |         |
|-------------|---------|
| 600 - 810   | 1445 p. |
| 811 - 1010  | 1655 p. |
| 1011 - 1210 | 1867 p. |
| 1211 - 1410 | 2078 p. |
| 1411 - 1610 | 2288 p. |
| 1611 - 1810 | 2502 p. |
| 1811 - 2010 | 2712 p. |
| 2011 - 2500 | 3347 p. |

DOS POZA SOLID 44

|             |         |
|-------------|---------|
| 1200 - 1410 | 2921 p. |
| 1411 - 1610 | 3135 p. |
| 1611 - 1810 | 3345 p. |
| 1811 - 2010 | 3555 p. |
| 2011 - 2500 | 4188 p. |

UNA POZA SOLID 51

|             |         |
|-------------|---------|
| 700 - 810   | 1521 p. |
| 811 - 1010  | 1731 p. |
| 1011 - 1210 | 1943 p. |
| 1211 - 1410 | 2154 p. |
| 1411 - 1610 | 2364 p. |
| 1611 - 1810 | 2578 p. |
| 1811 - 2010 | 2788 p. |
| 2011 - 2500 | 3423 p. |

DOS POZA SOLID 51

|             |         |
|-------------|---------|
| 1400 - 1610 | 3287 p. |
| 1611 - 1810 | 3497 p. |
| 1811 - 2010 | 3707 p. |
| 2011 - 2500 | 4340 p. |

### MATERIALES

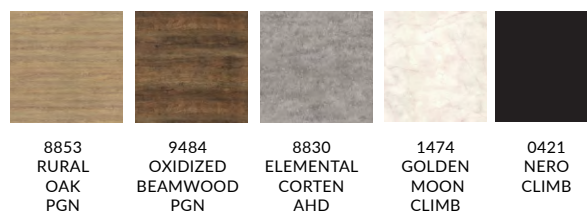

New New

Escuadras incluidas.

Es necesario:

- Indicar posición de poza/s
- Indicar CON o SIN taladro de grifo
- Ver página "Lavabo de integración solid"

# ENCIMERA COMPACTO 12 mm PARA LAVABOS DE POSAR

New

Ver página COMPACTO para grupos, corte y canteado.

## MECANIZADO PARA LAVABO DE POSAR

### UNA POZA

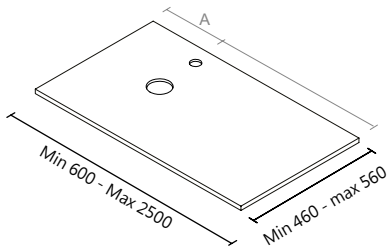

### DOS POZAS

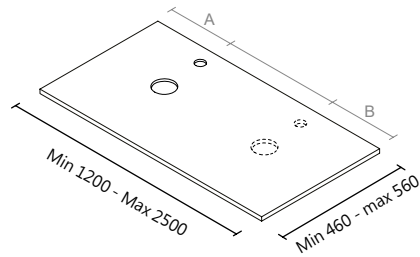

UNA POZA

|             |         |
|-------------|---------|
| 600 - 810   | 468 p.  |
| 811 - 1010  | 521 p.  |
| 1011 - 1210 | 556 p.  |
| 1211 - 1410 | 845 p.  |
| 1411 - 1610 | 905 p.  |
| 1611 - 1810 | 1075 p. |
| 1811 - 2010 | 1198 p. |
| 2011 - 2500 | 1481 p. |

DOS POZAS

|             |         |
|-------------|---------|
| 1200 - 1410 | 911 p.  |
| 1411 - 1610 | 971 p.  |
| 1611 - 1810 | 1141 p. |
| 1811 - 2010 | 1264 p. |
| 2011 - 2500 | 1547 p. |

LAVABO 29 x 29 x 12

403 p.

### UBICACIÓN POZA

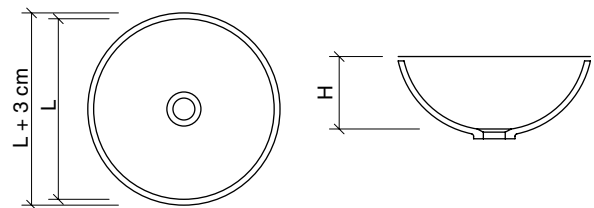
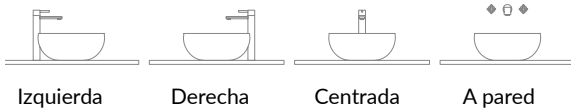

Es necesario:

- Elegir lavabo/s
- Indicar posición de lavabo/s
- Indicar donde se desea posición de grifo

### MATERIALES



New

New

# ENCIMERA COMPACTO 8 mm PARA LAVABOS CON FALDÓN

Ver página COMPACTO para grupos, corte y canteado.

## ENCIMERA COMPACTO FALDÓN LAVABO

### UNA POZA

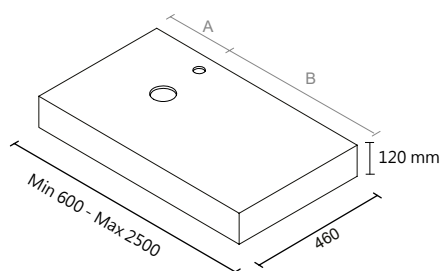

UNA POZA

|             |         |
|-------------|---------|
| 600 - 810   | 812 p.  |
| 811 - 1010  | 1022 p. |
| 1011 - 1210 | 1234 p. |
| 1211 - 1410 | 1445 p. |
| 1411 - 1610 | 1655 p. |
| 1611 - 1810 | 1869 p. |
| 1811 - 2010 | 2079 p. |
| 2011 - 2500 | 2714 p. |

### DOS POZAS

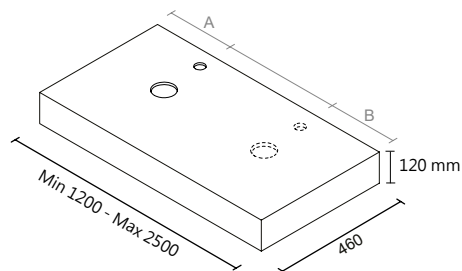

DOS POZAS

|             |         |
|-------------|---------|
| 1200 - 1410 | 1655 p. |
| 1411 - 1610 | 1869 p. |
| 1611 - 1810 | 2079 p. |
| 1811 - 2010 | 2289 p. |
| 2011 - 2500 | 2922 p. |

LAVABO 29 x 29 x 12

403 p.

### UBICACIÓN POZA

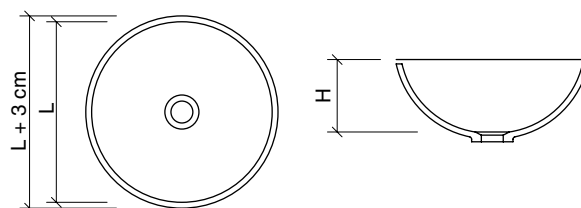
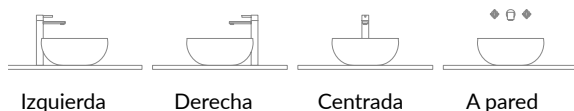

Es necesario:

- Elegir lavabo/s
- Indicar posición de lavabo/s
- Indicar donde se desea posición de grifo

### MATERIALES

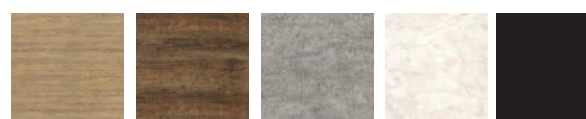

8853  
RURAL  
OAK  
PGN

9484  
OXIDIZED  
BEAMWOOD  
PGN

8830  
ELEMENTAL  
CORTEN  
AHD

1474  
GOLDEN  
MOON  
CLIMB

0421  
NERO  
CLIMB

# ENCIMERA COMPACTO 8 mm

New

POZA 460 mm - 560 mm

## UNA POZA

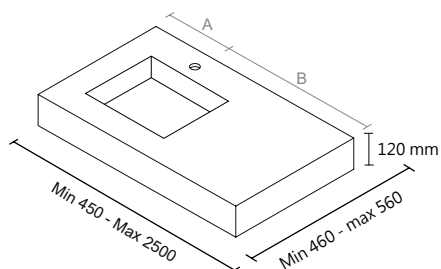

## DOS POZAS

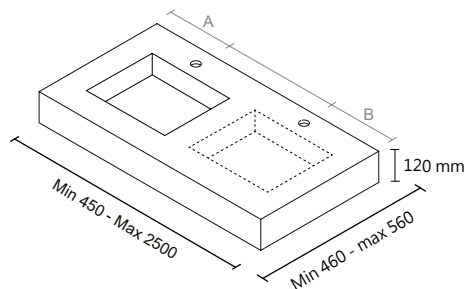

UNA POZA 460

|             |         |
|-------------|---------|
| 600 - 810   | 1054 p. |
| 811 - 1010  | 1267 p. |
| 1011 - 1210 | 1477 p. |
| 1211 - 1410 | 1687 p. |
| 1411 - 1610 | 1901 p. |
| 1611 - 1810 | 2112 p. |
| 1811 - 2010 | 2321 p. |
| 2011 - 2500 | 2956 p. |

DOS POZAS 460

|             |         |
|-------------|---------|
| 1200 - 1410 | 2321 p. |
| 1411 - 1610 | 2534 p. |
| 1611 - 1810 | 2746 p. |
| 1811 - 2010 | 3168 p. |
| 2011 - 2500 | 3589 p. |

UNA POZA 560

|             |         |
|-------------|---------|
| 700 - 810   | 1084 p. |
| 811 - 1010  | 1297 p. |
| 1011 - 1210 | 1509 p. |
| 1211 - 1410 | 1717 p. |
| 1411 - 1610 | 1931 p. |
| 1611 - 1810 | 2124 p. |
| 1811 - 2010 | 2352 p. |
| 2011 - 2500 | 2986 p. |

DOS POZAS 560

|             |         |
|-------------|---------|
| 1400 - 1610 | 2594 p. |
| 1611 - 1810 | 2808 p. |
| 1811 - 2010 | 3228 p. |
| 2011 - 2510 | 3651 p. |

## MATERIALES

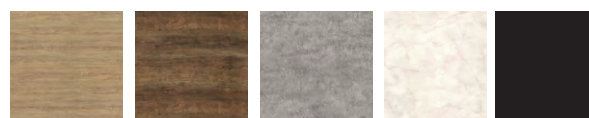

8853  
RURAL  
OAK  
PGN

9484  
OXIDIZED  
BEAMWOOD  
PGN

8830  
ELEMENTAL  
CORTEN  
AHD

1474  
GOLDEN  
MOON  
CLIMB

0421  
NERO  
CLIMB

New

New

Escuadras incluidas.  
Es necesario:

- Indicar posición de poza/s
- Indicar CON o SIN taladro de grifo



4.3 BAÑO - COMPACTO

Lavabos

## LAVABO DE INTEGRACIÓN SOLID

### CADORNA

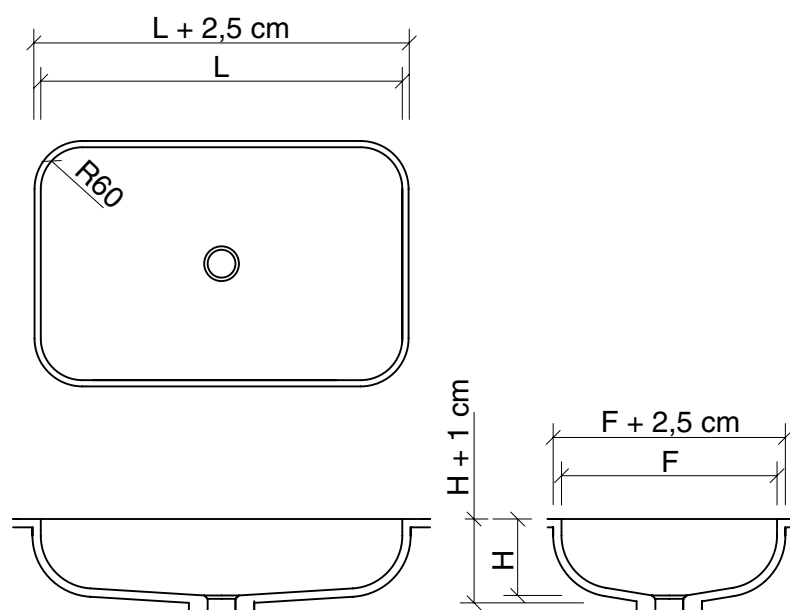

Medidas (L x F x H)

**44 x 27 x 12**

**51 x 27 x 12**

L: largo

F: fondo

H: altura

Color: Blanco

## LAVABO DE POSAR

### CENTRALE

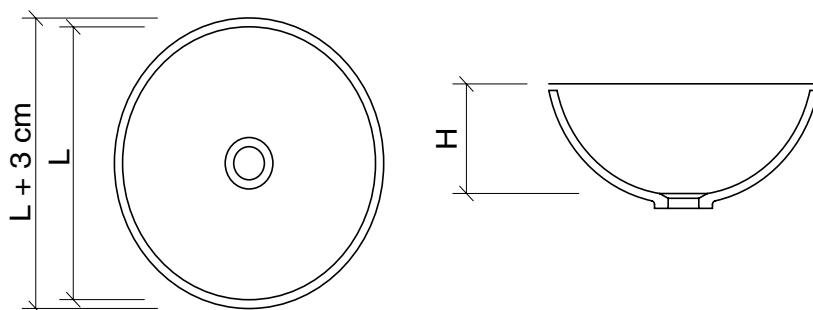

Medidas (L x F x H)

**29 x 29 x 12**

L: largo

F: fondo

H: altura

Color: Blanco



4.4 BAÑO - COMPACTO

Accesorios



# ACCESORIOS BAÑO COMPACTO

## TOALLERO

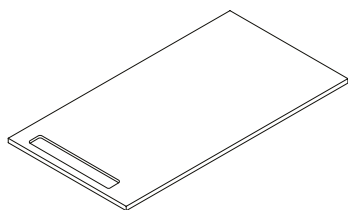

### MATERIALES

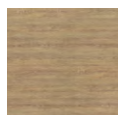

8853  
RURAL  
OAK

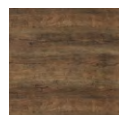

9484  
OXIDIZED  
BEAMWOOD  
PGN

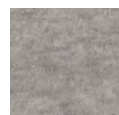

8830  
ELEMENTAL  
CORTEN  
AHD

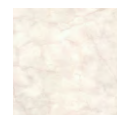

1474  
GOLDEN  
MOON  
CLIMB



0421  
NERO  
CLIMB

New

New

Toallero 90 p.

- Incremento de 90 mm mínimo en la encimera
- Núcleo interior negro.

## ESCUADRA

### ESCUADRA DE SOPORTE CON REGULACIÓN

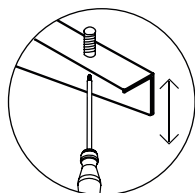
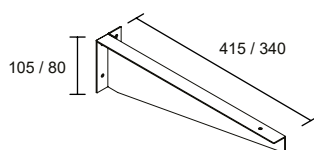

415 x 105

75 p.

340 x 80

75 p.



E N C O N S T R U C C I Ó N

KÜÜK  
C:K

**¡Próximamente! Sistema de Estanterías KÜÜK"**

Nos complace anunciar que estamos en proceso de desarrollo de un nuevo sistema de estanterías KÜÜK, el cual estará disponible próximamente.

Este proyecto representa nuestra dedicación a la innovación y la búsqueda constante de soluciones funcionales y estéticas para nuestros clientes.

Estén atentos para más detalles sobre esta novedad.

## EJEMPLO DE PRESUPUESTO

|   |  |         |
|---|--|---------|
| HPL   | <b>Encimera HPL medida de 40 mm a una cara - 8853 Rural oak - PGN</b>                            |         |
|   | • $2,5 \times 0,65 = 1,625 \text{ m}^2 \times 400 \text{ puntos}$ (canteado 4 cantos a su color) | 650 p.  |
|   | • $3,5 \times 0,8 = 2,8 \text{ m}^2 \times 400 \text{ puntos}$ (canteado 4 cantos a su color)    | 1120 p. |
|   | <b>Encastre + fregadero bajo encimera BMG</b>  |         |
|   | • Fregadero BMG 45x40  | 580 p.  |
|   | <b>Encastre para placa sobre encimera</b>  |         |
|   |  | 82 p.   |
|   | <b>Copete tira completa de 3590 mm de 50 mm</b>  |         |
|   | • $145 \text{ p} \times 2 =$   | 290 p.  |
|   | <b>Isla con unión en ángulo</b>  |         |
| • Ensamble HPL "UNIÓN PARA ENCIMERAS EN ÁNGULO" | 200 p.   |         |
| <b>Total= 2.922 p.</b>                          |  |         |

- El precio incluye fregadero con mecanización, inyección de resina, pegado y sellado.
- La encimera se suministra con el fregadero instalado para asegurar una óptima estanqueidad conforme a los criterios de calidad **KÜÜK SURFACES®**.
- Includido encastre para grifo, diametro 35 mm en eje trasero (otra ubicación solicitar en pedido.).

\*HPL\* 8853. RURAL OAK PGN 40 MM. (A una cara).

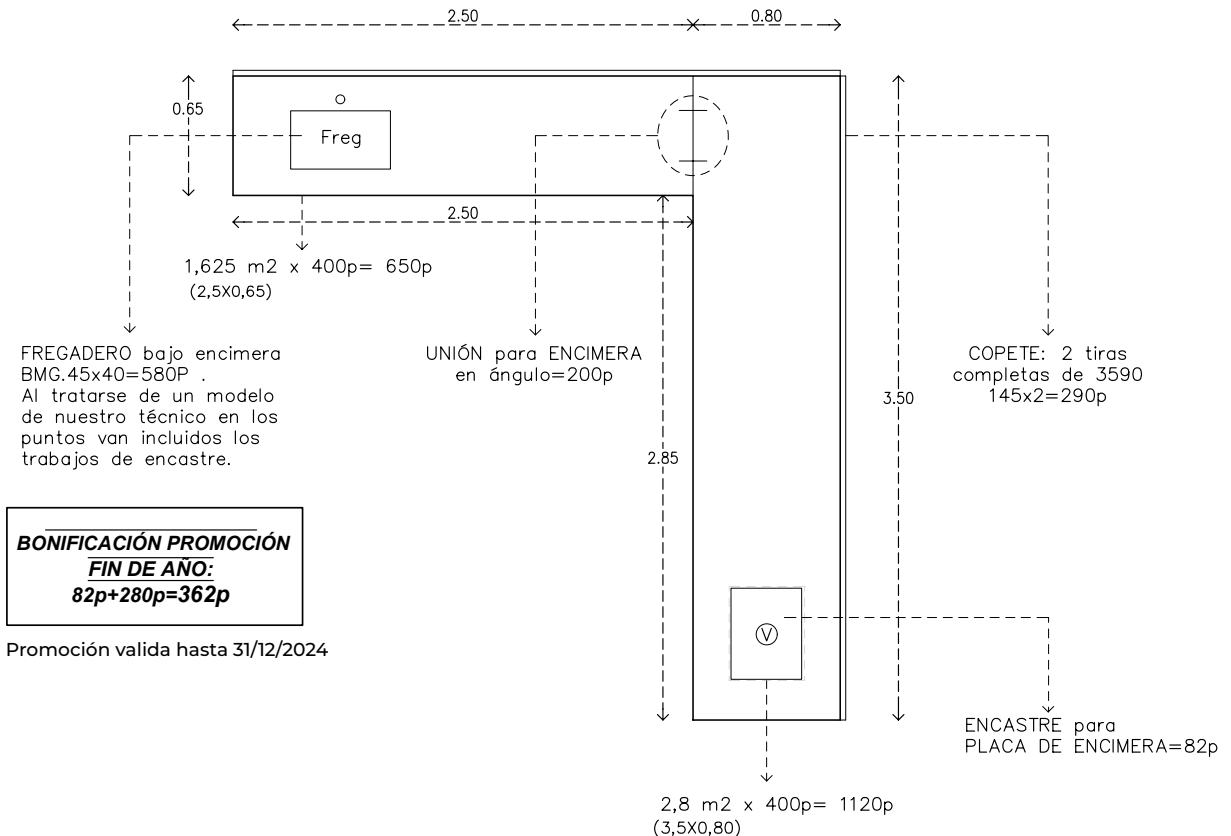

## EJEMPLO DE PRESUPUESTO

COMPACTO

|   |          |
|---|----------|
| <b>Encimera COMPACTO 12 mm 8853 Rural oak - PGN</b> |          |
| • 2,5 x 0,65= 1,625 m <sup>2</sup> x 520 puntos     | 845 p.   |
| • 1,20 x 0,65 = 0,78 m <sup>2</sup> x 520 puntos    | 405,6 p. |
| <b>Encastre + fregadero BMG MU PLUS 48 x 40 cm</b>  |          |
|   | 470 p.   |
| <b>Copete</b>                                       |          |
| • 2,5 m x 58 p.=                                    | 145 p.   |
| • 1,20 m x 58 p. =                                  | 69,6 p.  |
| <b>Encastre para placa</b>                          |          |
|   | 44 p.    |
| <b>Ensamble compacto</b>                            |          |
| • Ensamble COMPACTO "ÁNGULO VARIABLE"               | 88 p.    |

**Total= 2067.20 p.**

- Mecanización de fregadero con instalación bajo encimera.
- El precio incluye fregadero con mecanización.
- Incluido encastre para grifo, diametro 35 mm.

\*COMPACTO\* 8853. RURAL OAK PGN 12 MM.

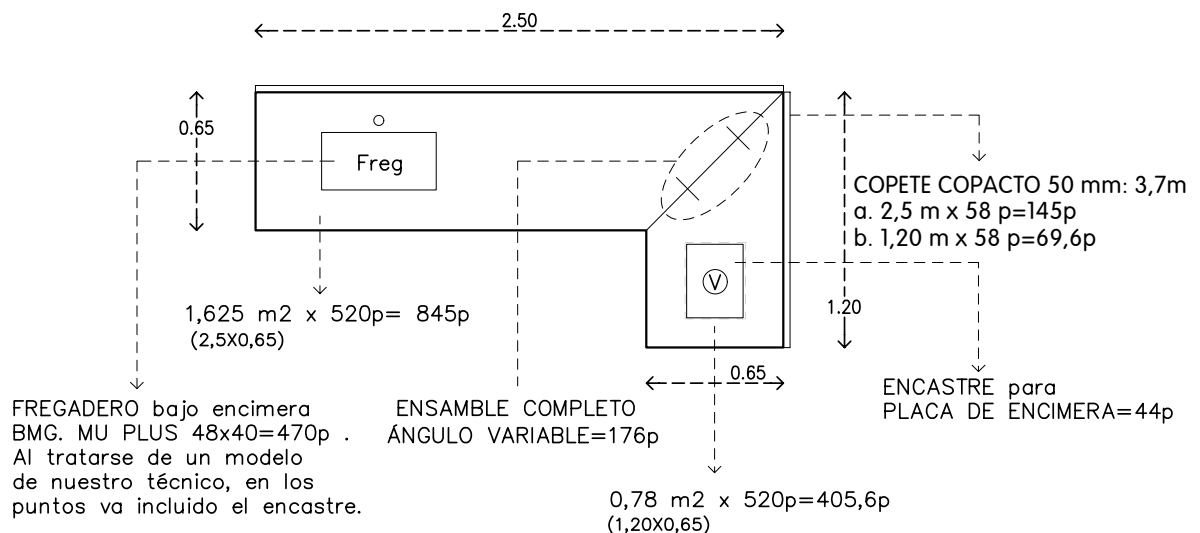

**BONIFICACIÓN PROMOCIÓN**  
**FIN DE AÑO:**  
**44p+145p=189p**

Promoción valida hasta 31/12/2024

# RESUMEN DE ACABADOS







KÜÜK SURFACES®

Calle Almendros, 22

45700 Consuegra, España.

(+34) 925 960 852

[info@kuukencimeras.com](mailto:info@kuukencimeras.com)

[www.kuukencimeras.com](http://www.kuukencimeras.com)